

Школа
Мечты

АМУРСКАЯ ОБЛАСТЬ



КОМАНДА:

**АМУРСКИЙ
ГОСУДАРСТВЕННЫЙ
УНИВЕРСИТЕТ**

ДИЗАЙН-ПРОЕКТ:

МБОУ СОШ ПГТ УРУША



ОРГАНИЗАТОРЫ:



МИНИСТЕРСТВО НАУКИ
И ВЫСШЕГО ОБРАЗОВАНИЯ
РОССИЙСКОЙ ФЕДЕРАЦИИ



МИНИСТЕРСТВО
ПРОСВЕЩЕНИЯ
РОССИЙСКОЙ
ФЕДЕРАЦИИ



ПРИ ПОДДЕРЖКЕ:

МЕСТОРАСПОЛОЖЕНИЕ ОБЪЕКТА

КАРТА АМУРСКОЙ ОБЛАСТИ

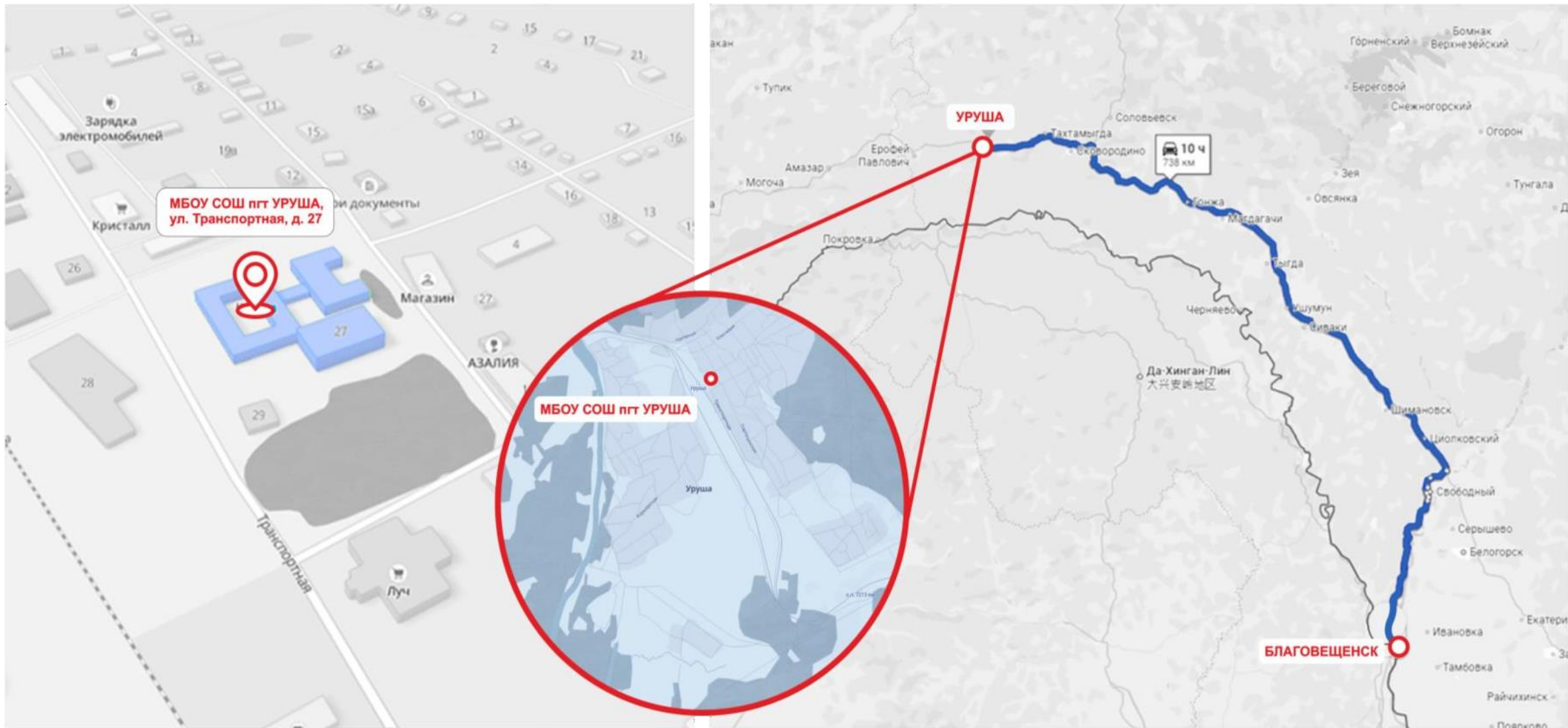

ИСТОРИЧЕСКАЯ СПРАВКА

ЭМБЛЕМА ШКОЛЫ

Развёрнутая чистая книга символизирует знания. Руки детей, в виде голубей, устремлены ввысь – к свету, к познаниям.

Голуби – это чистая, светлая душа ребёнка. Голубое поле герба – это безграничность и высота полёта детей.



ГОД ОСНОВАНИЯ: 1911 год

ПРОЕКТНАЯ ЧИСЛЕННОСТЬ: 800 учеников

ФАКТИЧЕСКАЯ НАПОЛНЯЕМОСТЬ: 368 ученика

ВМЕСТИМОСТЬ ПО КЛАССАМ: 30 человек

ЭТАЖНОСТЬ: двухэтажное здание школы состоит из двух корпусов, связанных одноэтажным переходом.

ОБЩАЯ ПЛОЩАДЬ ЗДАНИЯ: 5 255 м²

ПЛОЩАДЬ ТЕРРИТОРИИ: 8 084 м²

ОСОБЕННОСТИ: в здании располагается детский садик. Школа обладает минимальной территорией без стадиона и спортивных зон; её благоустройство включает газон и площадку для линеек. Детский сад имеет небольшую игровую площадку с МАФами.

1911 г. — в небольшом доме-казарме открылось первое официальное образовательное учреждение посёлка.

1956 г. — строительство двухэтажного здания школы, с просторными классами, спортзалом, буфетом, с паровым отоплением.

1983 - 1985 гг. — строительство основного здания школы. Теперь у школы появились: большой спортзал, просторная столовая, светлые кабинеты.

МЕТОДЫ СОУЧАСТВУЮЩЕГО ИССЛЕДОВАНИЯ



1

Метод
измерения
следа



2

Метод
наблюдения

**Экскурсия и
фотофиксация**



3

Графическое
анкетирование
«Класс мечты»

1-4 классы



4

Сказкотво-
рение

1-4 классы



5

Эмоциона-
льная
оценка
простран-
ства

5-8 классы



6

Карта
мыслей и
анкетирова-
ние

5-8 классы



7

Графическое
эссе
«Оценим
планы нашей
школы»

9-11 классы



8

Творческое
интервью

9-11 классы



9

Творческое
интервью
«Портрет
школы»

**Родители/
учителя/
ученики**



10

Онлайн опрос

**Родители/
учителя/
ученики**

МЕТОД ЭМОЦИОНАЛЬНОЙ ОЦЕНКИ ПРОСТРАНСТВА

ПЕРВЫЙ ЭТАЖ

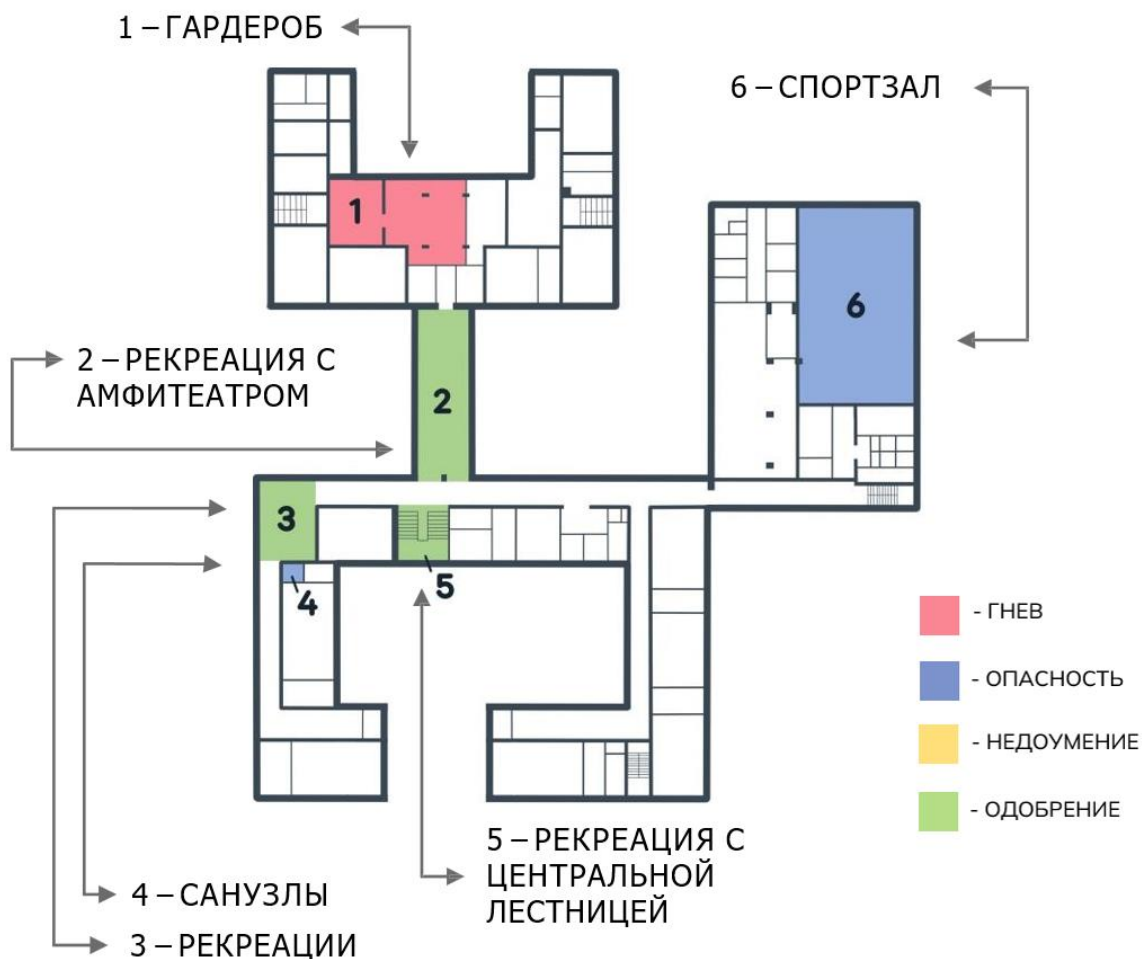

ВТОРОЙ ЭТАЖ



СТИЛИСТИЧЕСКОЕ И ЦВЕТОВОЕ РЕШЕНИЕ



РЕКРЕАЦИЯ/
ВХОДНАЯ ГРУППА



БОЛЬШОЙ
СПОРТЗАЛ

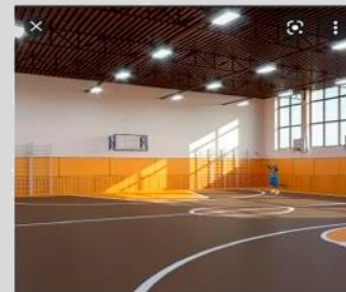

СТИЛИСТИЧЕСКОЕ И ЦВЕТОВОЕ РЕШЕНИЕ

КАБИНЕТ ТЕХНОЛОГИИ ДЛЯ МАЛЬЧИКОВ



МУЗЫКАЛЬНЫЙ КАБИНЕТ



ФУНКЦИОНАЛЬНАЯ СХЕМА ШКОЛЫ

ВЗРЫВ-СХЕМА

- **Беляй Дарья**
- **Денисова Анна**
- **Немчинова Татьяна**
- **Рябова Ксения**
- **Харина Екатерина**
- **Сайдель Даниил**

ВТОРОЙ ЭТАЖ

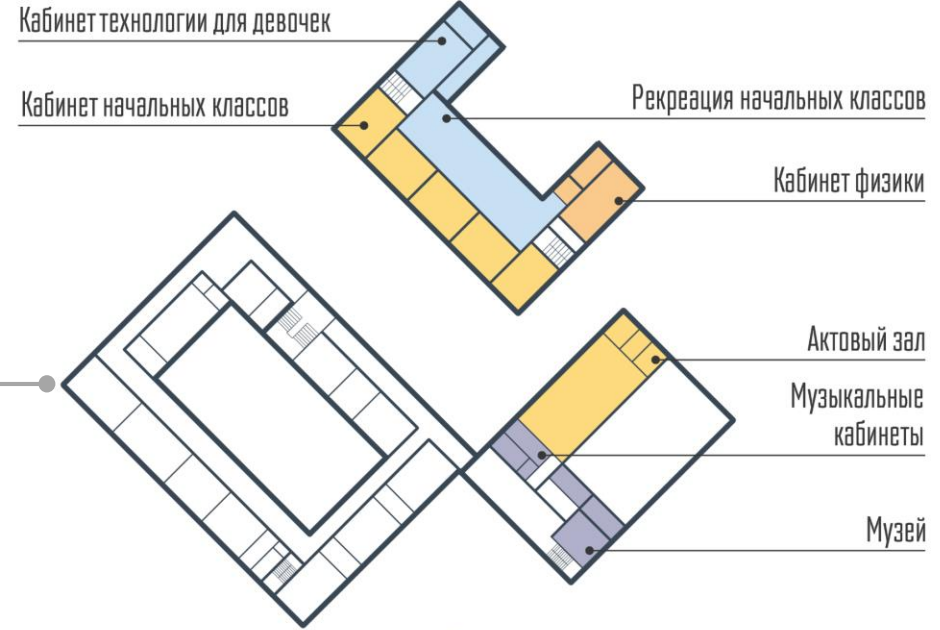

ПЕРВЫЙ ЭТАЖ

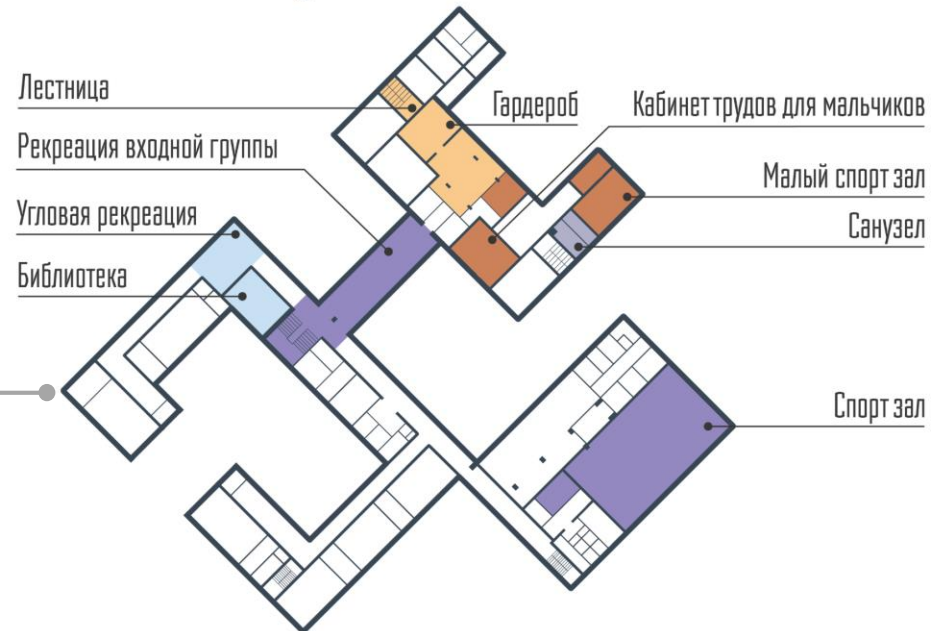

ВИЗУАЛИЗАЦИЯ ПОМЕЩЕНИЯ И ПЛАНИРОВКА

ВХОДНАЯ ГРУППА

Расположение
в структуре
здания
1 этаж



Функциональное зонирование

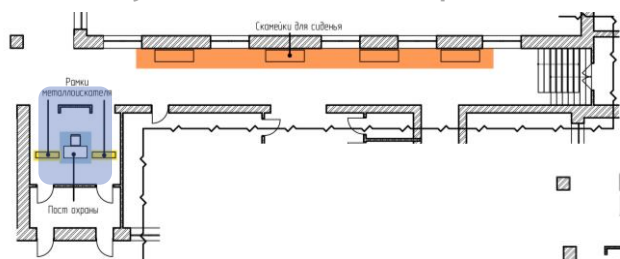

План расстановки мебели с размерами

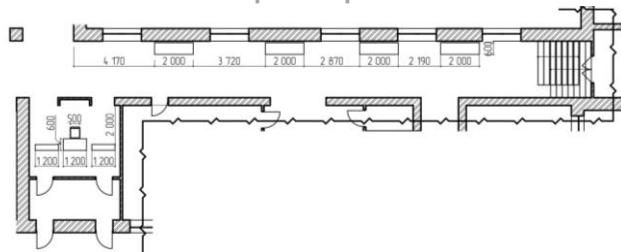

План покрытия пола

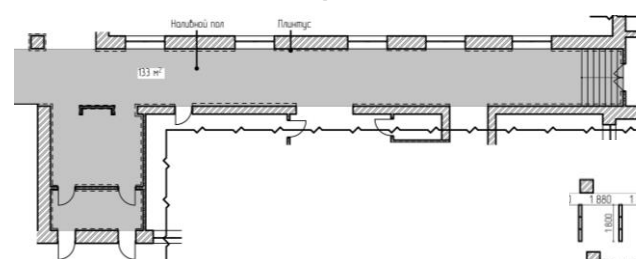

План привязки
осветительных приборов

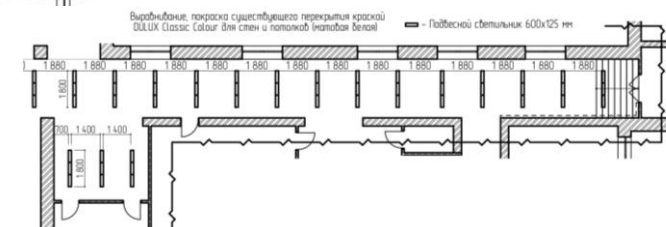

ТРАНСФОРМАЦИЯ ПРОСТРАНСТВА: СОСТОЯНИЕ ДО И ПОСЛЕ МОДЕРНИЗАЦИИ

ВХОДНАЯ ГРУППА



РАЗВЕРТКИ ПОМЕЩЕНИЙ

ВХОДНАЯ ГРУППА

Схема
расположения
плоскостей

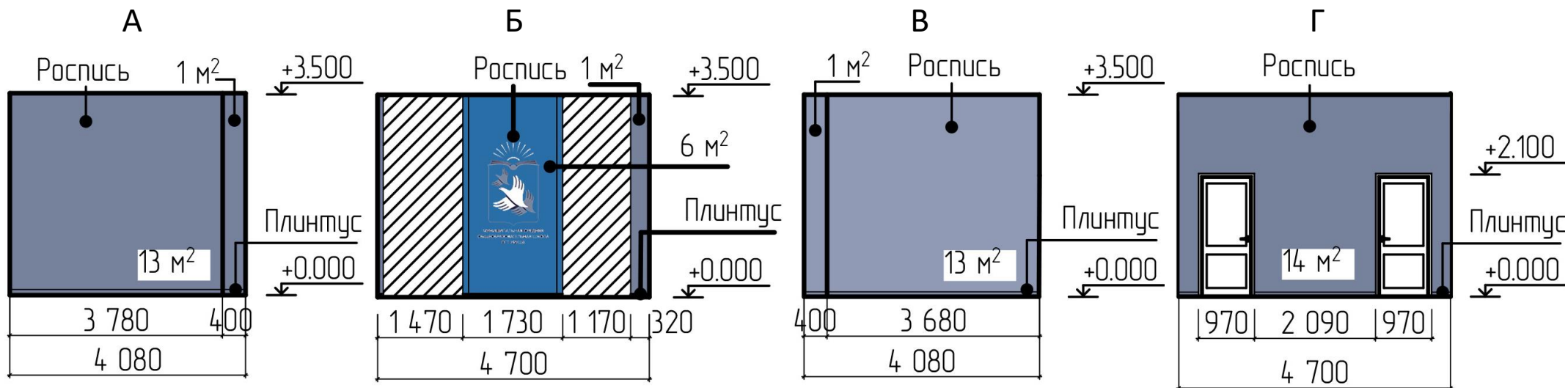
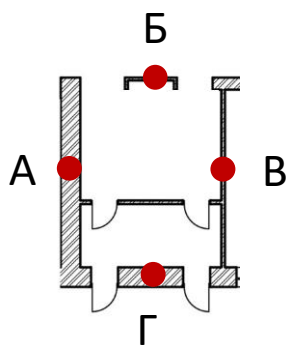

Расположение
в структуре
здания
1 этаж



Карта
колорочки стен

NCS S 4050-R80B	NCS S 4005-R50B
NCS S 1020-R80B	NCS S 0300-N

ТРАНСФОРМАЦИЯ ПРОСТРАНСТВА: СОСТОЯНИЕ ДО И ПОСЛЕ МОДЕРНИЗАЦИИ

ВХОДНАЯ ГРУППА / КОРИДОР

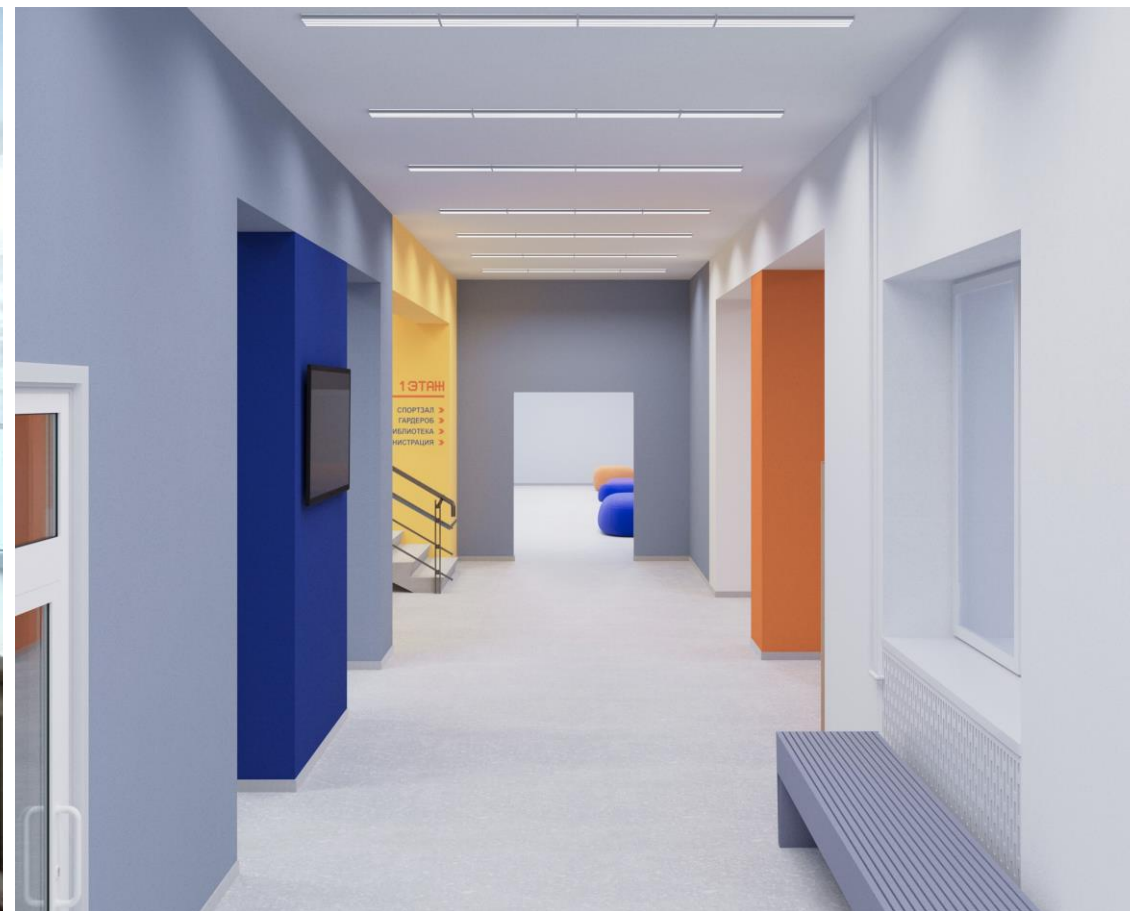

РАЗВЁРТКИ ПОМЕЩЕНИЙ

ВХОДНАЯ ГРУППА / КОРИДОР

Расположение
в структуре
здания
1 этаж



Схема
расположения
плоскостей



Карта
колорровки стен

NCS S 4050-R80B	NCS S 4005-R50B	NCS S 3040-Y50R
NCS S 1020-R80B	NCS S 0300-N	NCS S 0540-Y10R

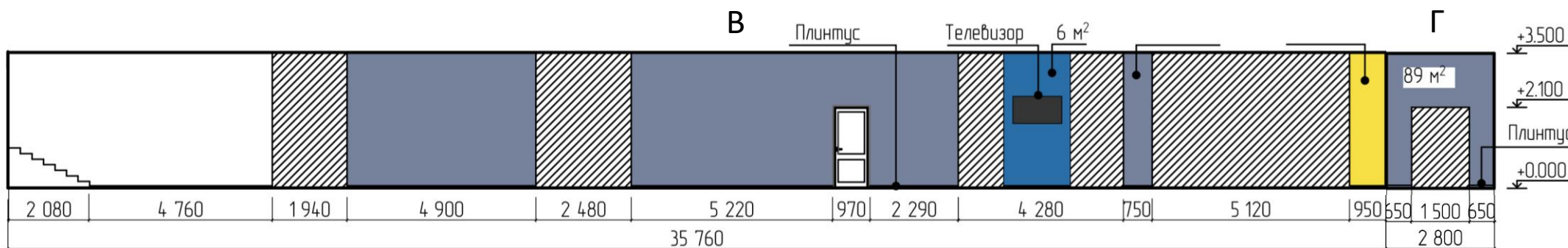
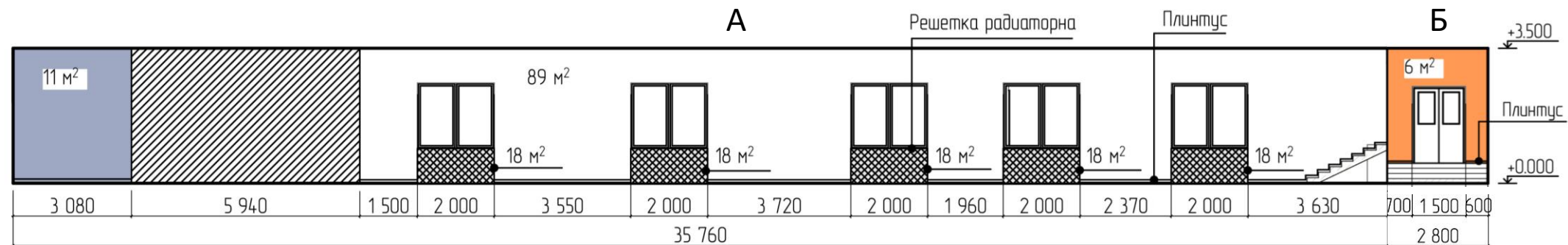
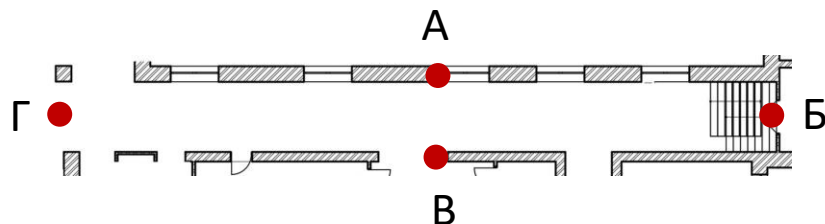
ВИЗУАЛИЗАЦИЯ ПОМЕЩЕНИЯ И ПЛАНИРОВКА

РЕКРЕАЦИЯ РАЗНОУРОВНЕВАЯ

Расположение
в структуре
здания
1 этаж



Функциональное зонирование

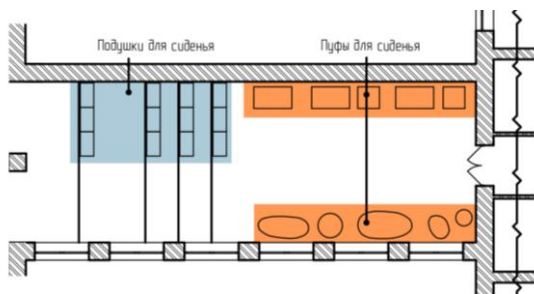

План покрытия пола

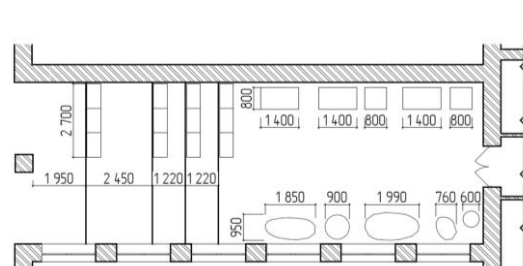

План расстановки мебели с размерами

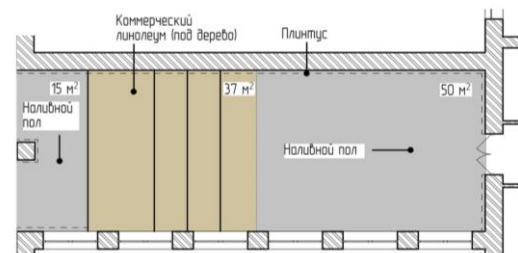

План привязки осветительных приборов

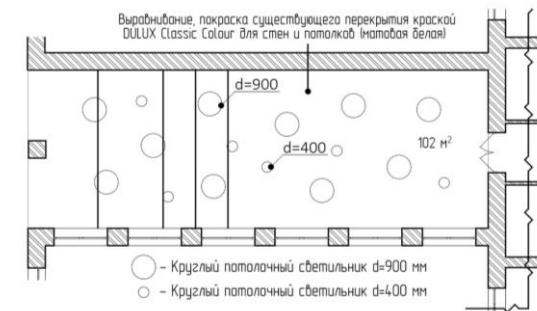

ТРАНСФОРМАЦИЯ ПРОСТРАНСТВА: СОСТОЯНИЕ ДО И ПОСЛЕ МОДЕРНИЗАЦИИ

РЕКРЕАЦИЯ РАЗНОУРОВНЕВАЯ



РАЗВЁРТКИ ПОМЕЩЕНИЙ

РЕКРЕАЦИЯ РАЗНОУРОВНЕВАЯ

Схема
расположения
плоскостей

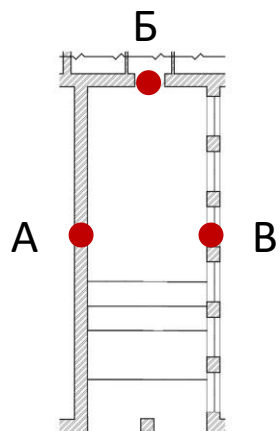

Карта
колеровки стен



Расположение
в структуре
здания
1 этаж

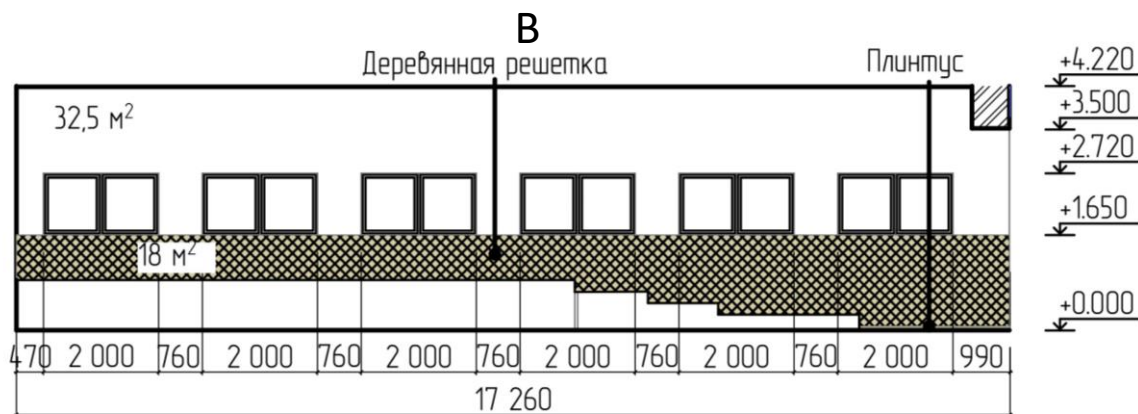
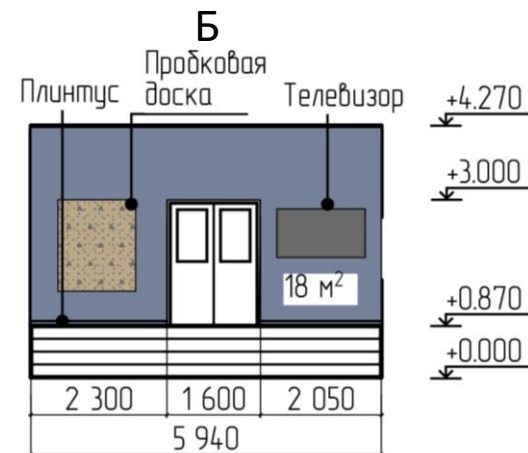
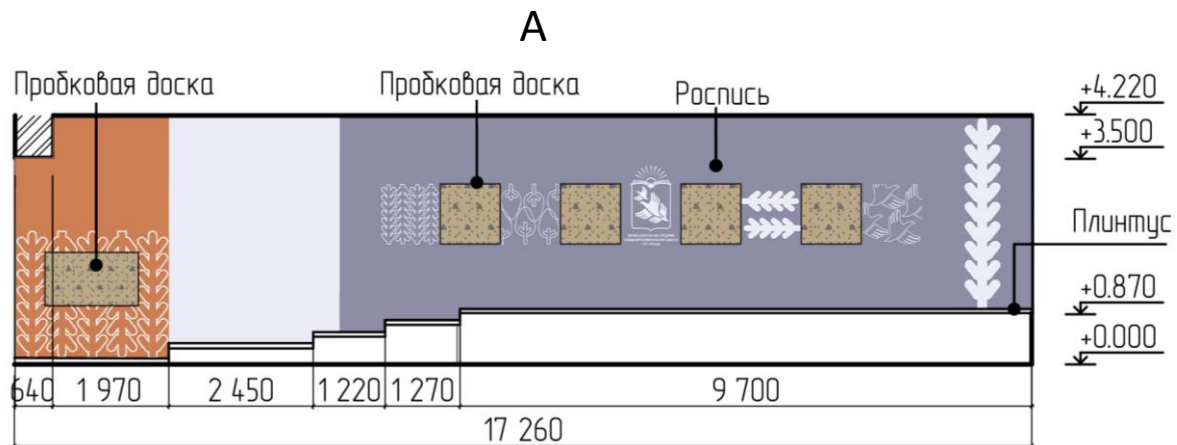

ВИЗУАЛИЗАЦИЯ ПОМЕЩЕНИЯ И ПЛАНИРОВКА

ЛЕСТНИЦА

Расположение
в структуре
здания
1 этаж

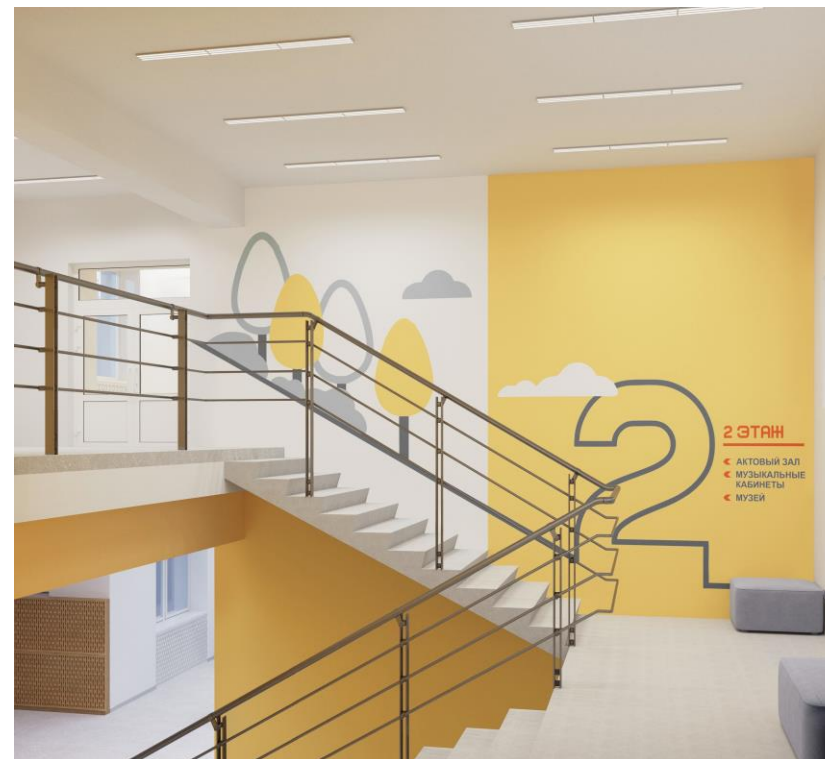
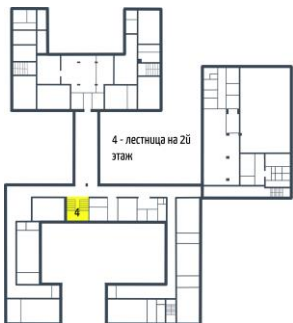

Функциональное зонирование

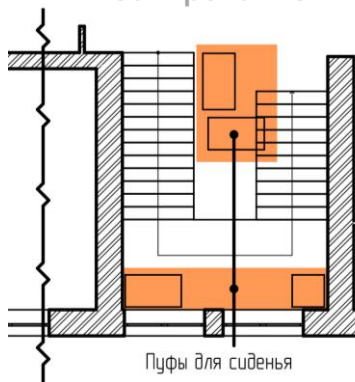

План расстановки мебели с размерами

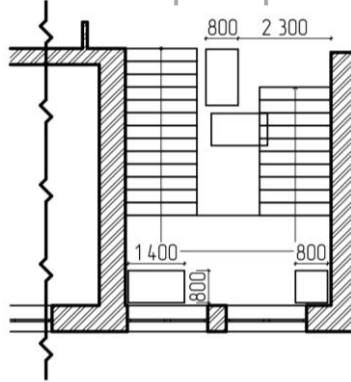

План покрытия пола

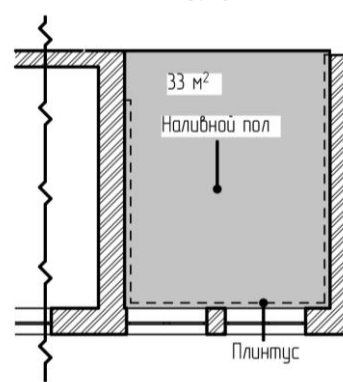

План привязки осветительных приборов

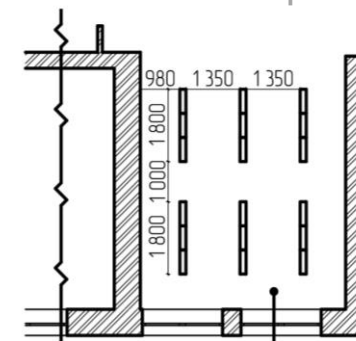

Выравнивание, покраска существующего перекрытия краской DULUX Classic Colour для стен и потолков (матовая белая)

— - Подвесной светильник 600x125 мм

ТРАНСФОРМАЦИЯ ПРОСТРАНСТВА: СОСТОЯНИЕ ДО И ПОСЛЕ МОДЕРНИЗАЦИИ

ЛЕСТНИЦА



РАЗВЁРТКИ ПОМЕЩЕНИЙ

ЛЕСТНИЦА

Схема
расположения
плоскостей

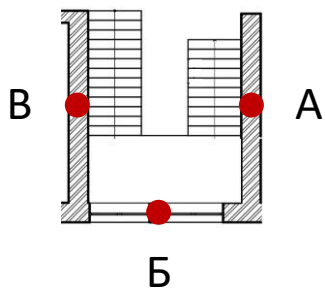

Расположение
в структуре
здания
2 этаж

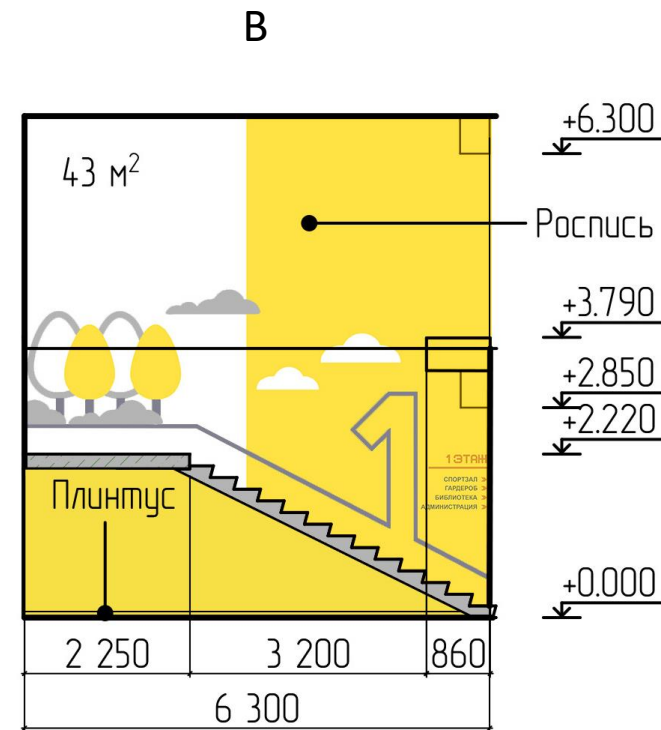
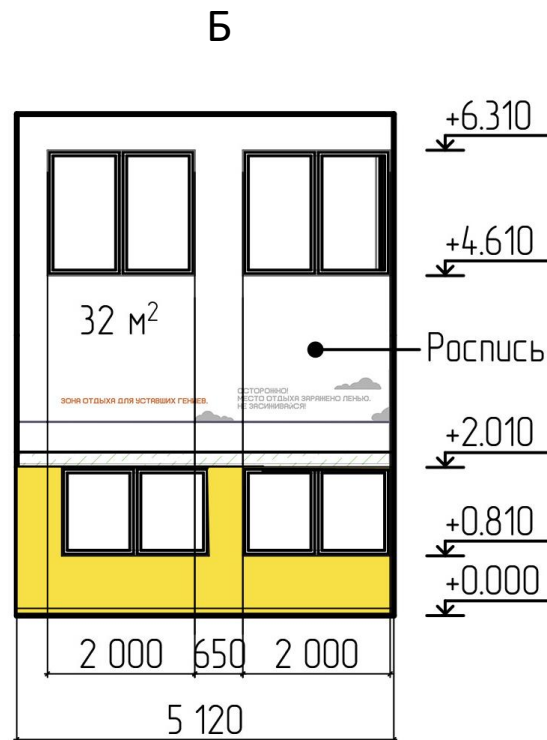
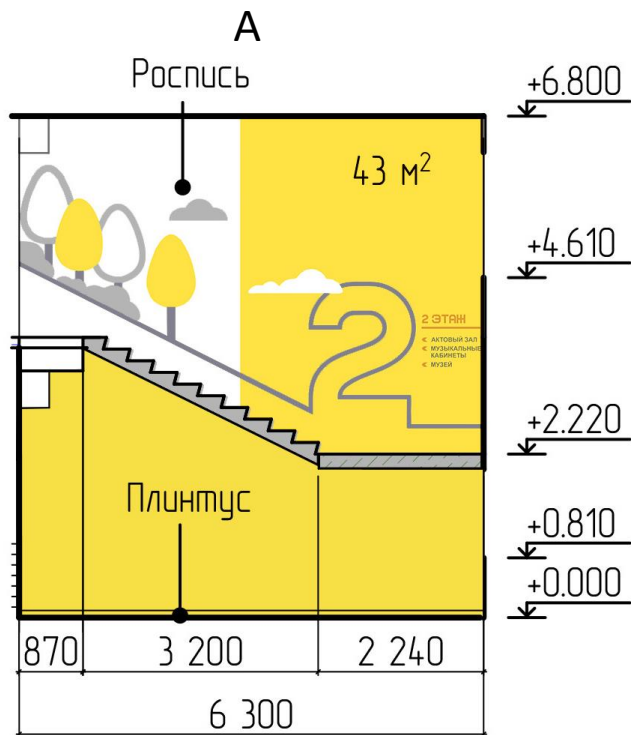

Карта
колеровки стен

NCS S 0300-N

NCS S 2002-R50B

NCS S 4005-R50B

NCS S 0540-Y10R

NCS S 3040-Y50R

ВИЗУАЛИЗАЦИЯ ПОМЕЩЕНИЯ И ПЛАНИРОВКА СПОРТЗАЛ БОЛЬШОЙ

Расположение
в структуре
здания
1 этаж



Функциональное зонирование

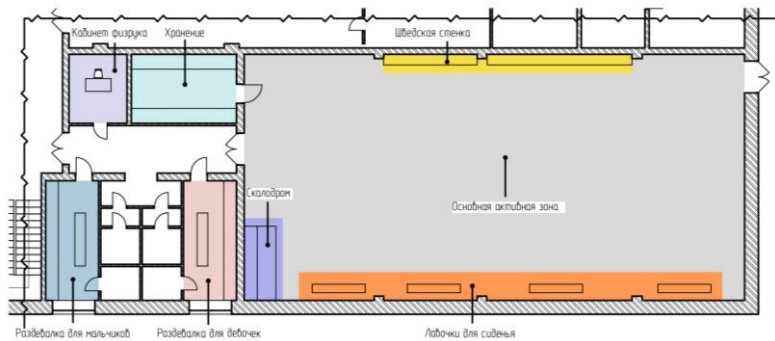

План расстановки мебели с
размерами

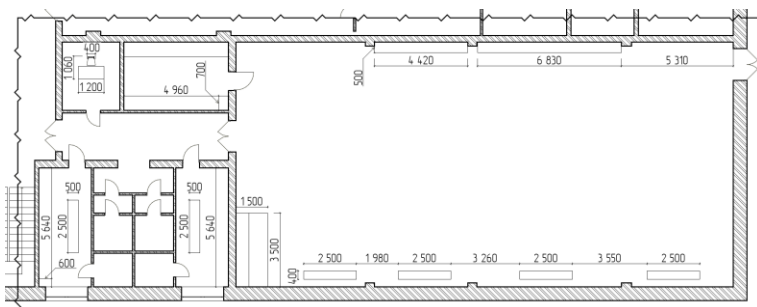

ВИЗУАЛИЗАЦИЯ ПОМЕЩЕНИЯ И ПЛАНИРОВКА

СПОРТЗАЛ БОЛЬШОЙ

Расположение
в структуре
здания
1 этаж



План покрытия пола

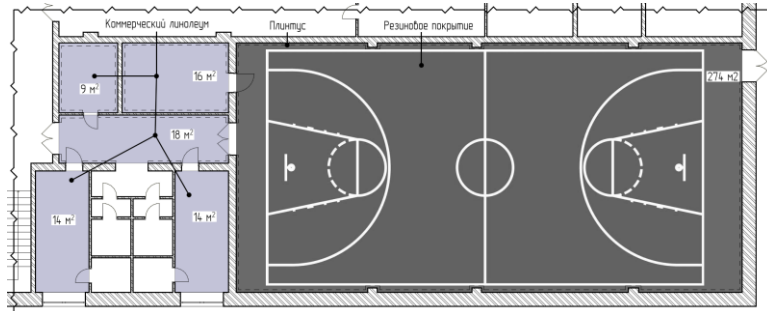

План привязки
осветительных приборов

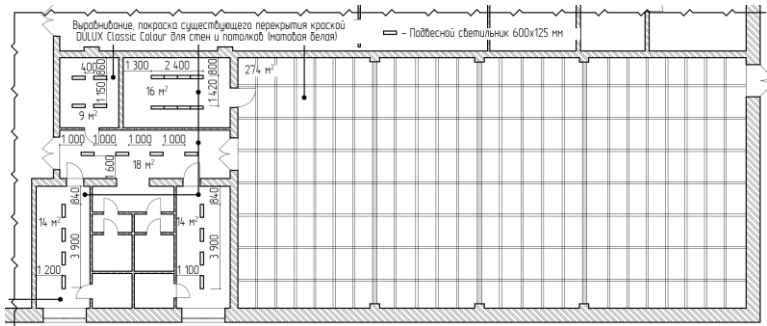

ТРАНСФОРМАЦИЯ ПРОСТРАНСТВА: СОСТОЯНИЕ ДО И ПОСЛЕ МОДЕРНИЗАЦИИ

СПОРТЗАЛ БОЛЬШОЙ



РАЗВЕРТКИ ПОМЕЩЕНИЙ

СПОРТЗАЛ БОЛЬШОЙ

Схема
расположения
плоскостей

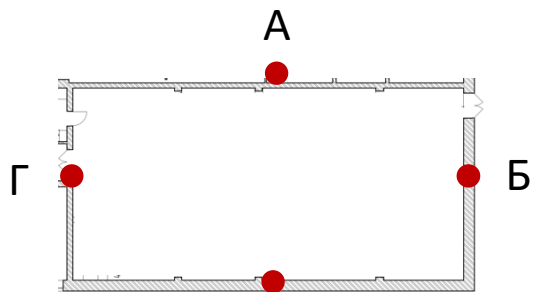

В

Расположение
в структуре
здания
1 этаж

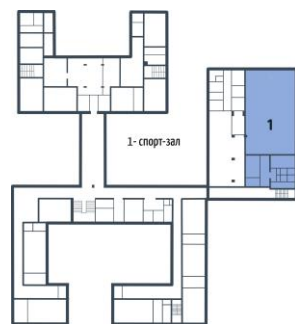

Карта
колоровки стен

NCS S 0540-Y10R

NCS S 0300-N

NCS S 1020-R80B

NCS S 2020-R70B

NCS S 4005-R50B

А

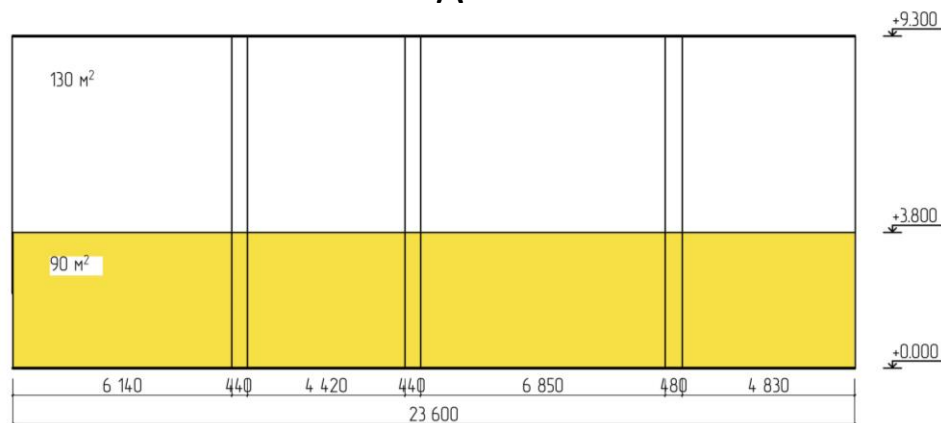

В

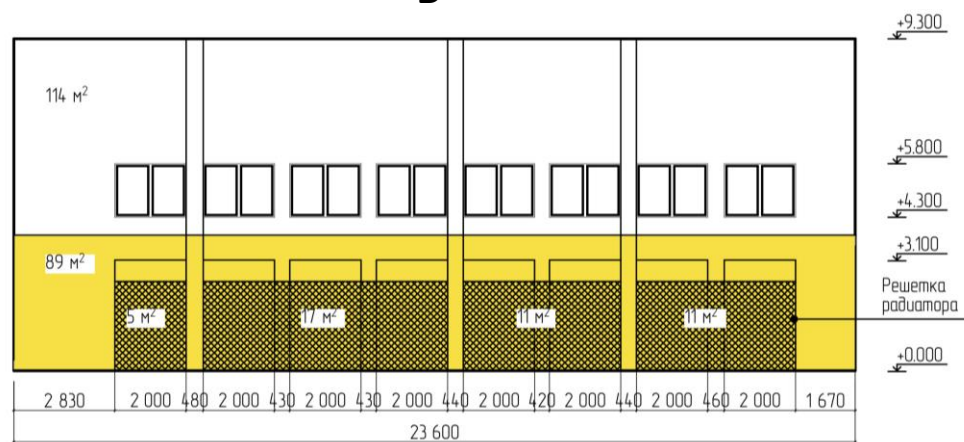

Б

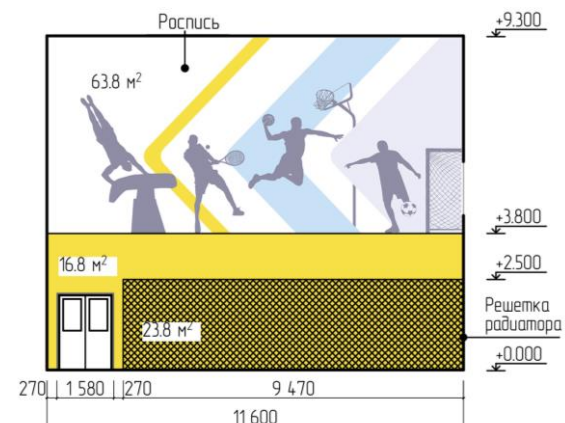

Г

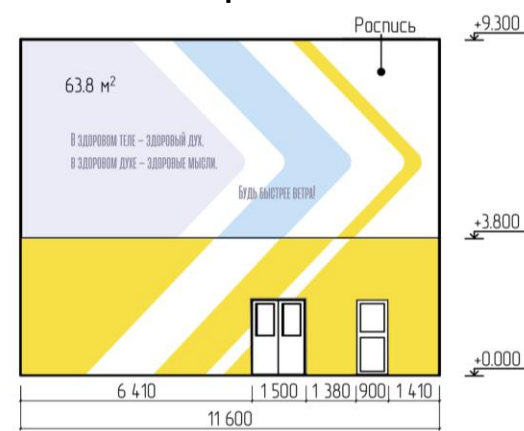

ВИЗУАЛИЗАЦИЯ ПОМЕЩЕНИЯ И ПЛАНИРОВКА

РЕКРЕАЦИЯ НАЧАЛЬНЫХ КЛАССОВ

Расположение
в структуре
здания
2 этаж

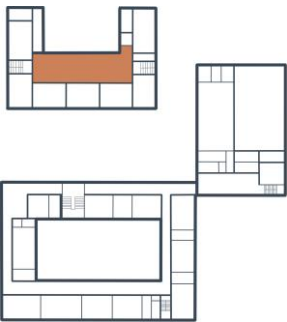

Функциональное зонирование

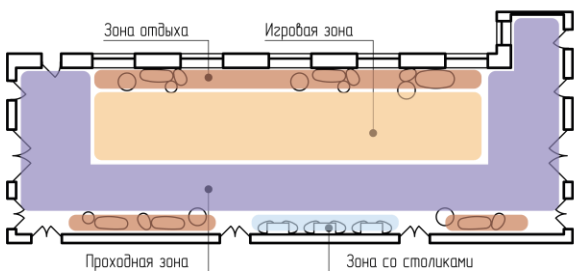

План расстановки мебели с
размерами

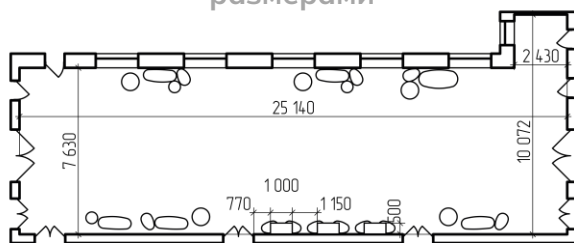

План покрытия пола



План привязки
осветительных приборов

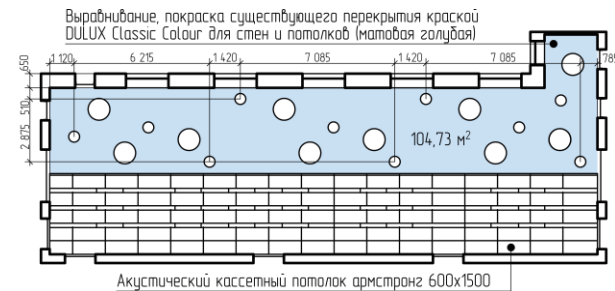

- Светильник потолочный круглый, d=500мм
- Светильник потолочный круглый, d=1000мм

ТРАНСФОРМАЦИЯ ПРОСТРАНСТВА: СОСТОЯНИЕ ДО И ПОСЛЕ МОДЕРНИЗАЦИИ

РЕКРЕАЦИЯ НАЧАЛЬНЫХ КЛАССОВ



РАЗВЕРТКИ ПОМЕЩЕНИЙ

РЕКРЕАЦИЯ НАЧАЛЬНЫХ КЛАССОВ

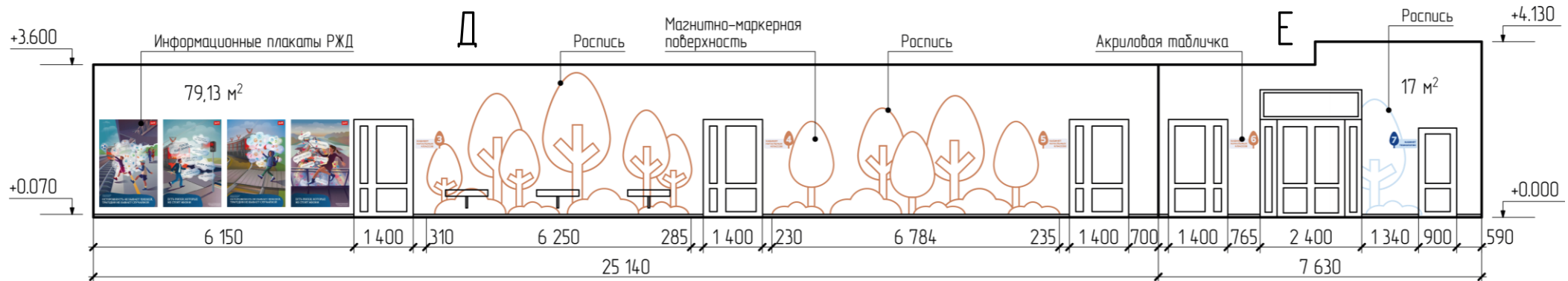
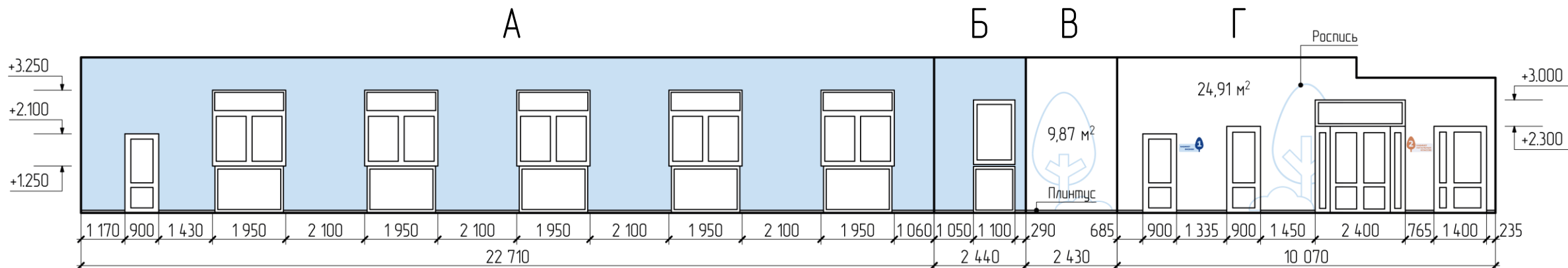

Расположение
в структуре
здания
2 этаж



Схема
расположения
плоскостей

NCS S 0300-N

NCS S 1020-R80B

NCS S 3040-Y50R

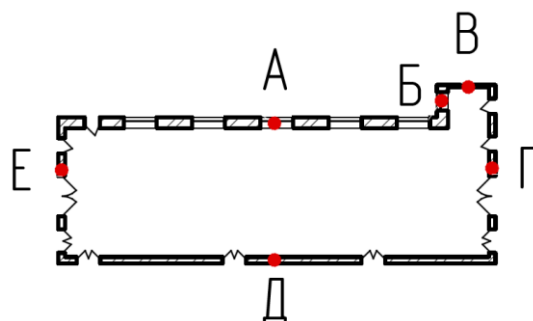
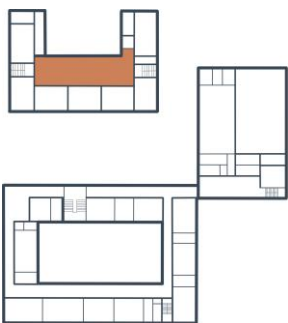
Карта
колеровки стен

ВИЗУАЛИЗАЦИЯ ПОМЕЩЕНИЯ И ПЛАНИРОВКА

БИБЛИОТЕКА

Расположение
в структуре
здания
1 этаж

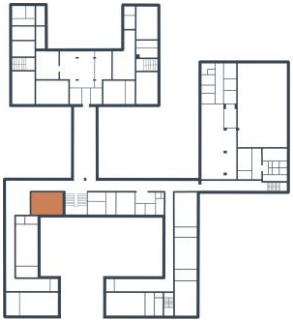

Функциональное зонирование

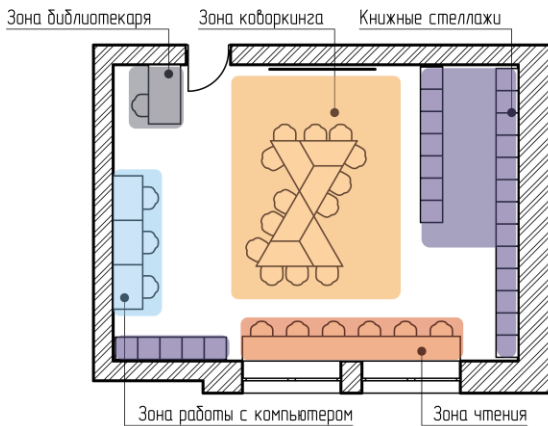

План расстановки мебели с
размерами

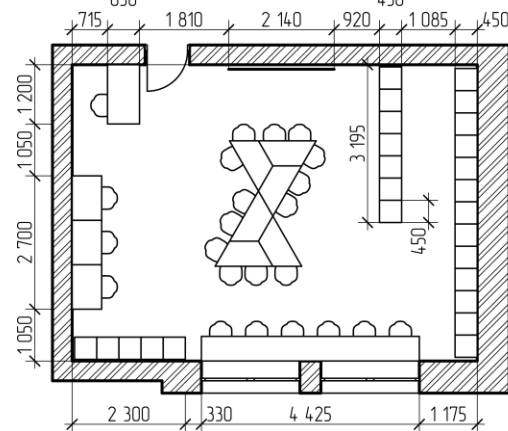

План покрытия пола

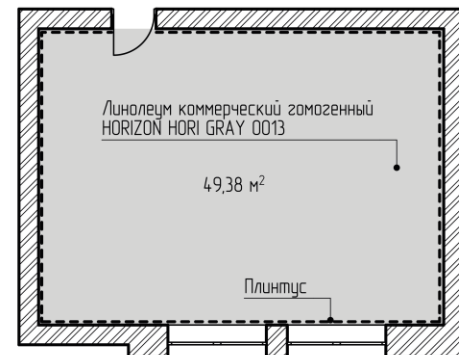

План привязки
осветительных приборов

Выравнивание, покраска существующего перекрытия краской
DULUX Classic Colour для стен и потолков (матовая белая)

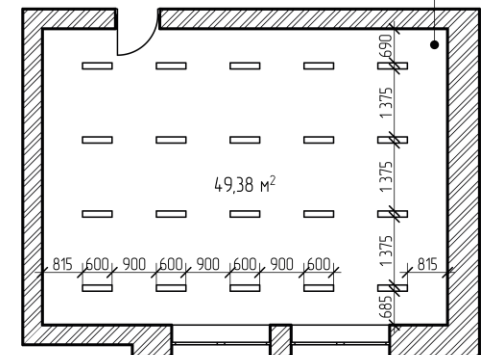

ТРАНСФОРМАЦИЯ ПРОСТРАНСТВА: СОСТОЯНИЕ ДО И ПОСЛЕ МОДЕРНИЗАЦИИ

БИБЛИОТЕКА



Схема
расположения
плоскостей

А

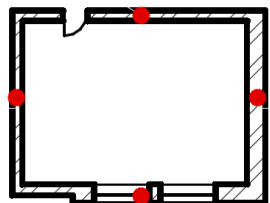

Б

В

Расположение
в структуре
здания
1 этаж

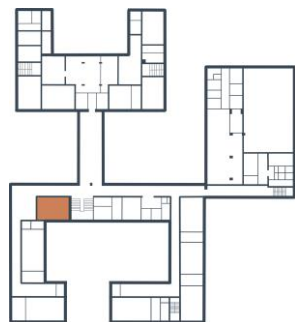

Карта
колеровки стен

NCS S 0300-N

NCS S 1002-R50B

NCS S 2002-R50B

NCS S 1030-Y30R

NCS S 3040-Y50R

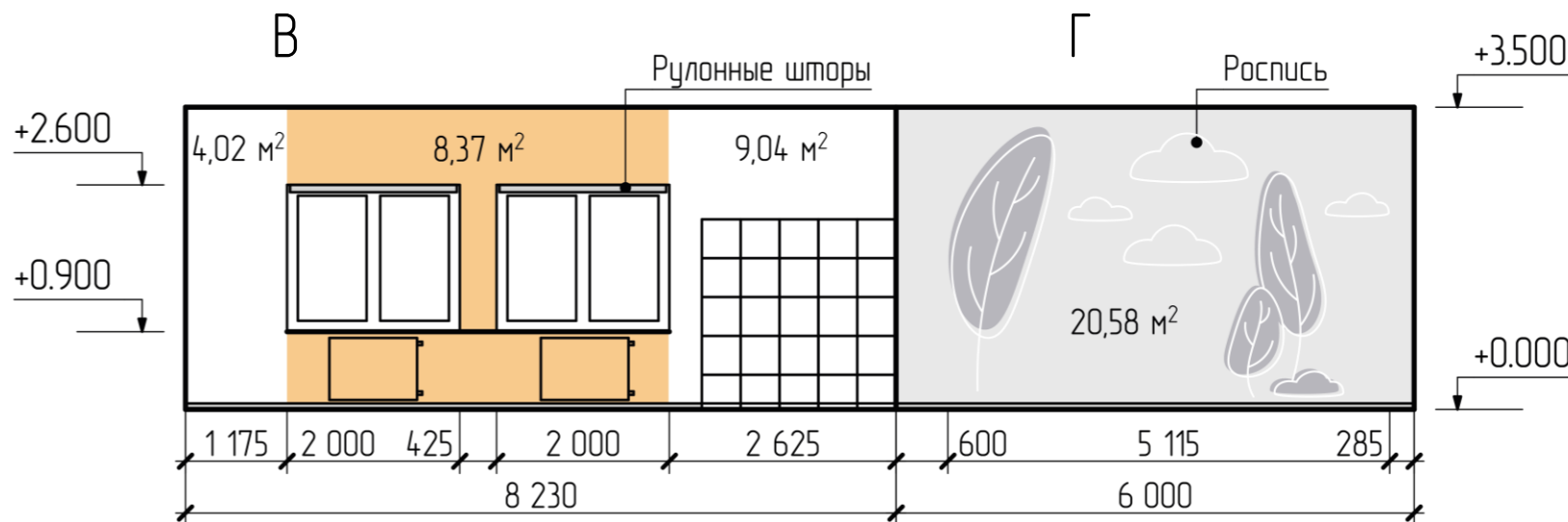
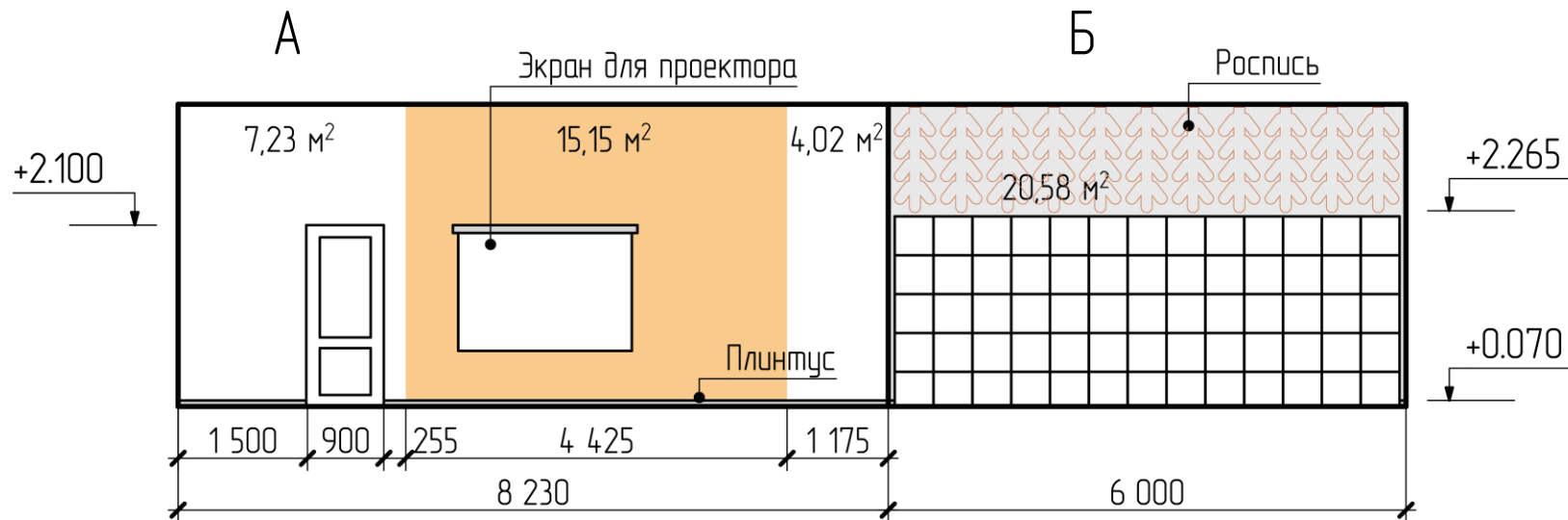

ТРАНСФОРМАЦИЯ ПРОСТРАНСТВА: СОСТОЯНИЕ ДО И ПОСЛЕ МОДЕРНИЗАЦИИ

КАБИНЕТ ТЕХНОЛОГИИ ДЛЯ ДЕВОЧЕК

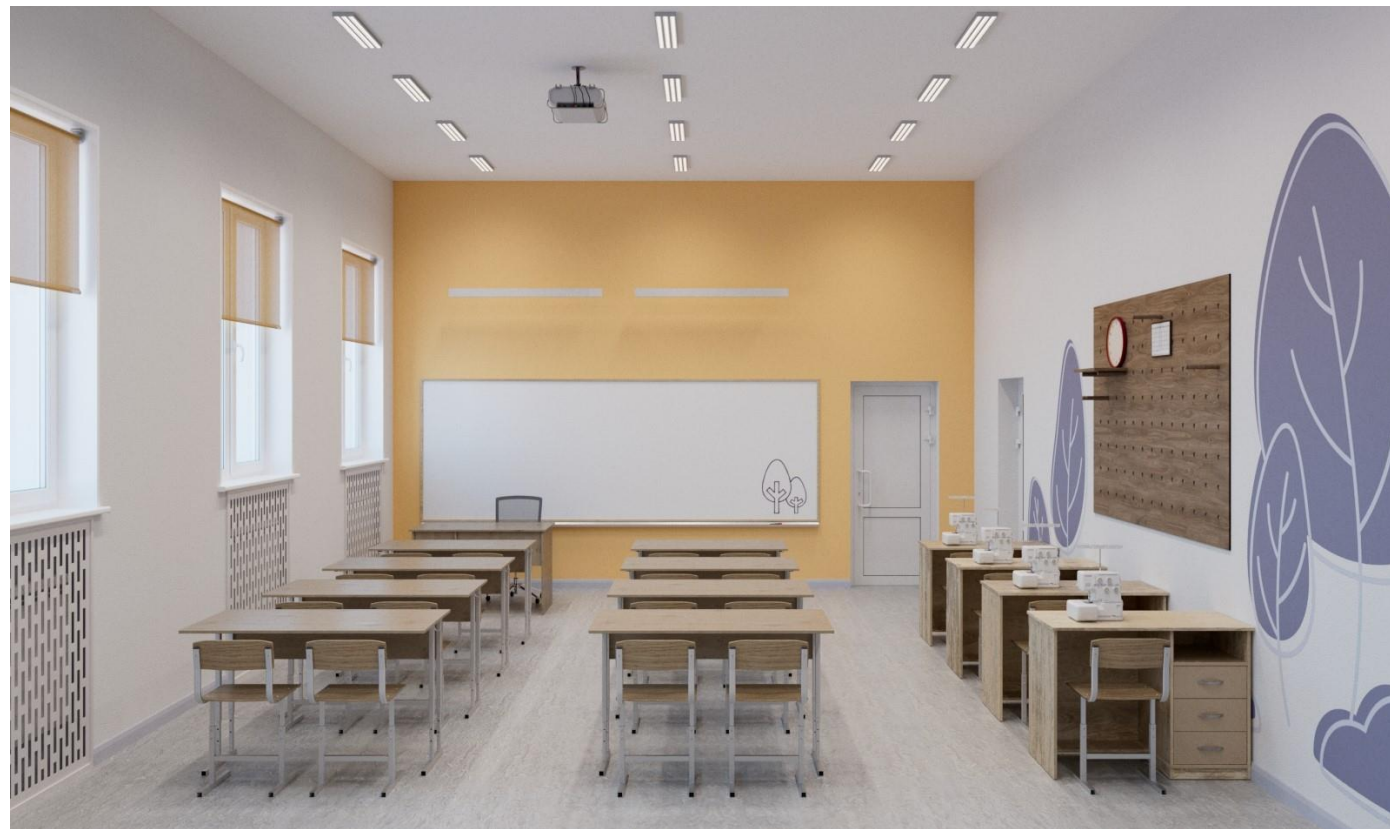

РАЗВЕРТКИ ПОМЕЩЕНИЙ

КАБИНЕТ ТЕХНОЛОГИИ ДЛЯ ДЕВОЧЕК

Схема
расположения
плоскостей

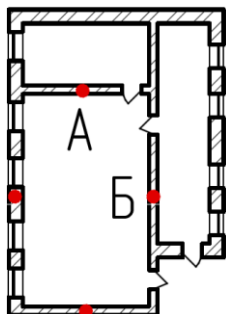

В

Расположение
в структуре
здания
2 этаж

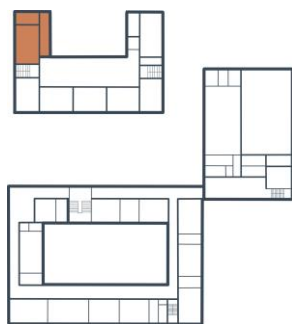

Карта
колеровки стен

NCS S 0300-N

NCS S 1002-R50B

NCS S 1030-Y30R

NCS S 3020-R60B



РАЗВЁРТКИ ПОМЕЩЕНИЙ

КАБИНЕТ ТЕХНОЛОГИИ ДЛЯ ДЕВОЧЕК

Схема
расположения
плоскостей

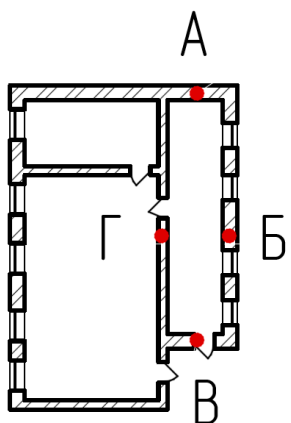

Карта
колеровки стен

NCS S 0300-N

NCS S 1002-R50B

NCS S 1030-Y30R

Фрагмент
декора (паттерн)



Расположение
в структуре
здания
2 этаж

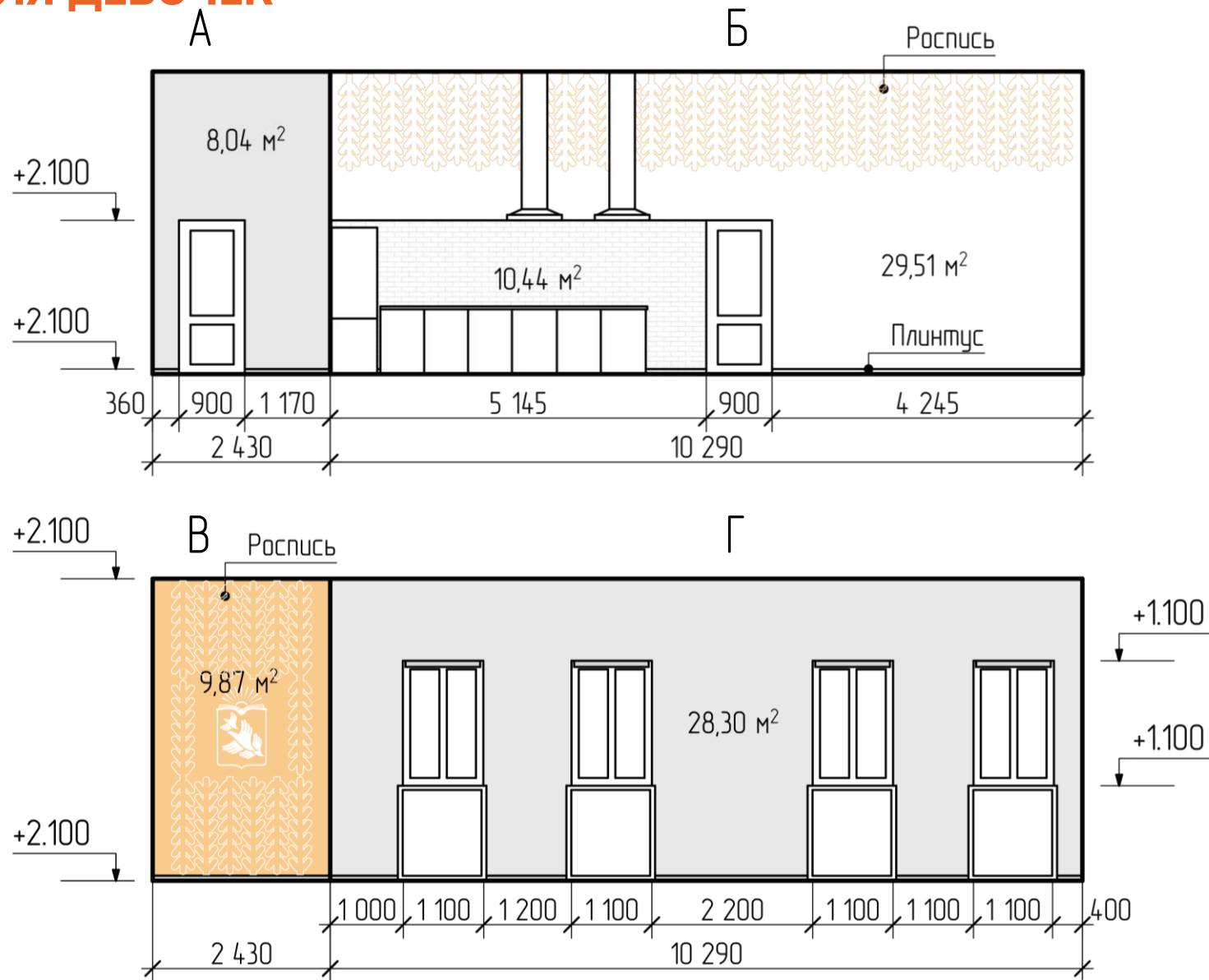
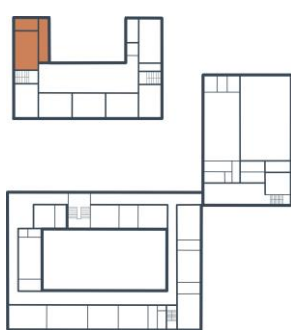

ТРАНСФОРМАЦИЯ ПРОСТРАНСТВА: СОСТОЯНИЕ ДО И ПОСЛЕ МОДЕРНИЗАЦИИ

УГЛОВАЯ РЕКРЕАЦИЯ



РАЗВЕРТКИ ПОМЕЩЕНИЙ

УГЛОВАЯ РЕКРЕАЦИЯ

Схема
расположения
плоскостей

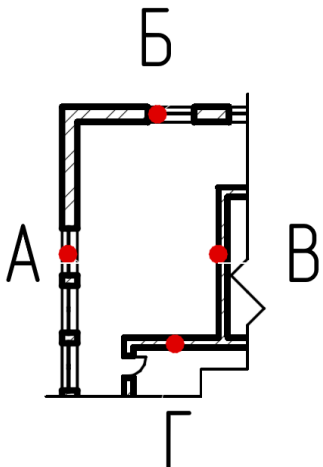

Расположение
в структуре
здания
2 этаж

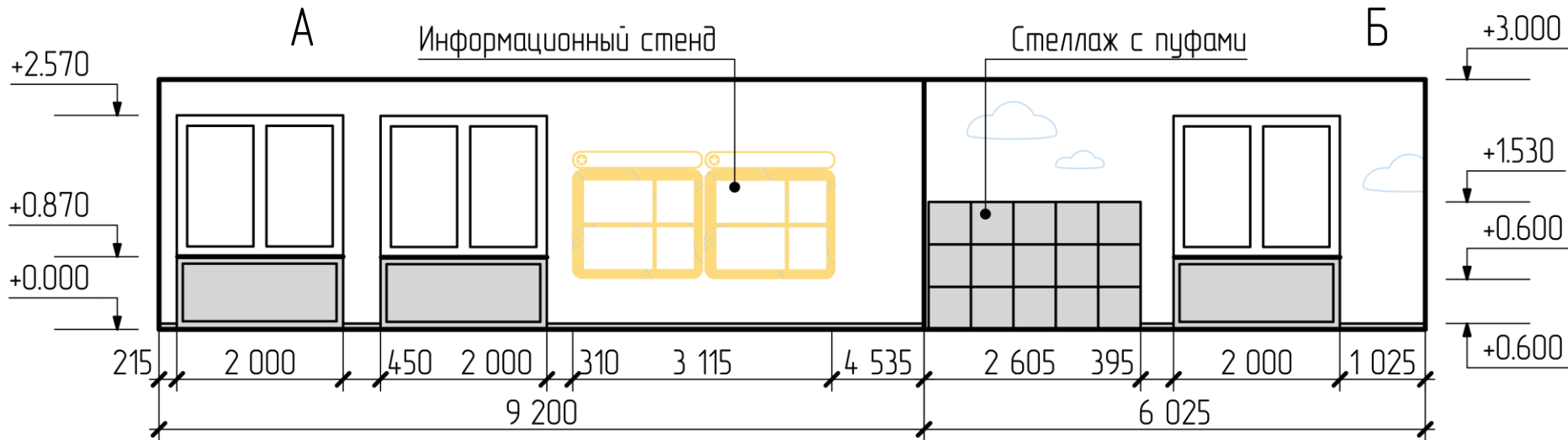
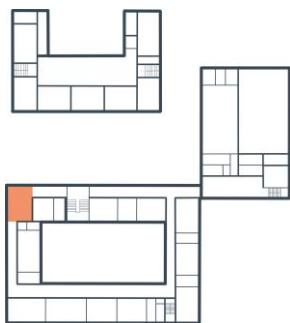

Карта
колеровки стен

NCS S 0300-N

NCS S 4005-R50B

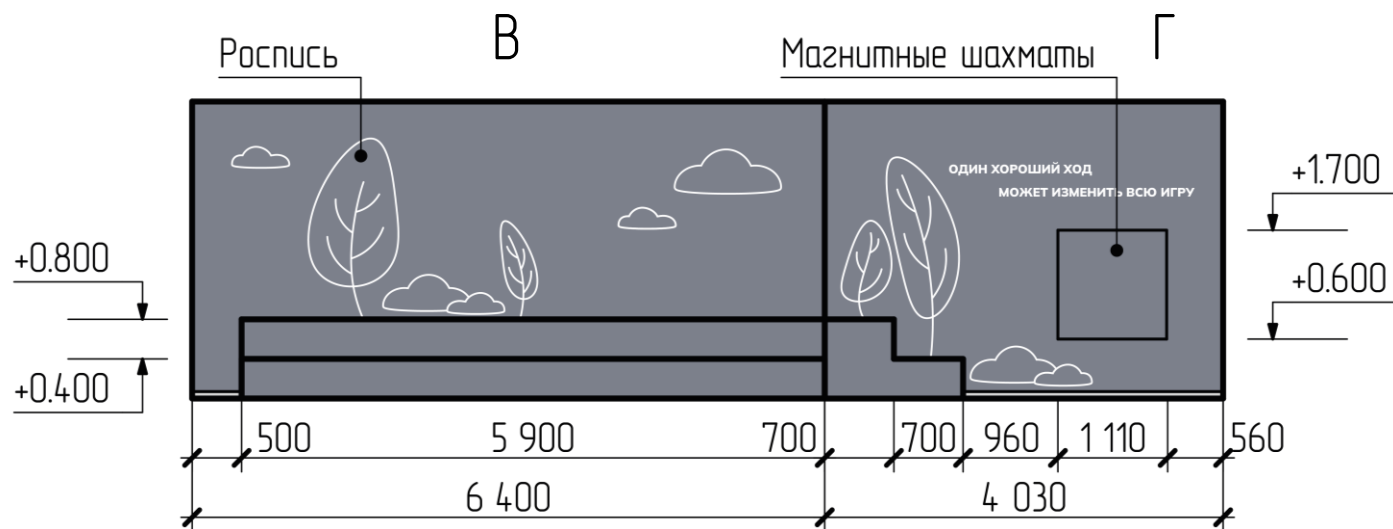

ТРАНСФОРМАЦИЯ ПРОСТРАНСТВА: СОСТОЯНИЕ ДО И ПОСЛЕ МОДЕРНИЗАЦИИ

АКТОВЫЙ ЗАЛ



РАЗВЕРТКИ ПОМЕЩЕНИЙ

АКТОВЫЙ ЗАЛ

Схема
расположения
плоскостей

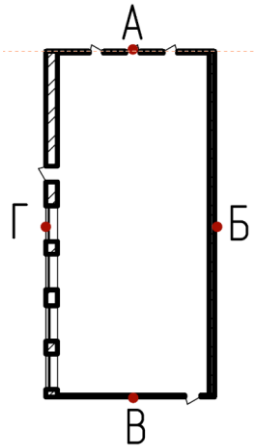

Карта
колеровки стен

NCS S 0300-N

NCS S 2002-R50B

NCS S 4005-R50B

Расположение
в структуре
здания
2 этаж

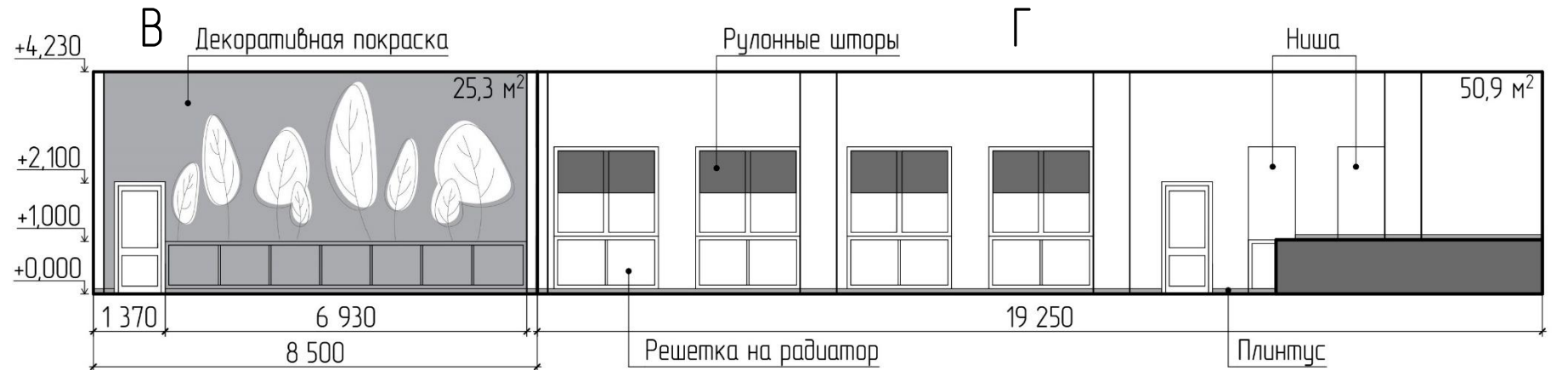
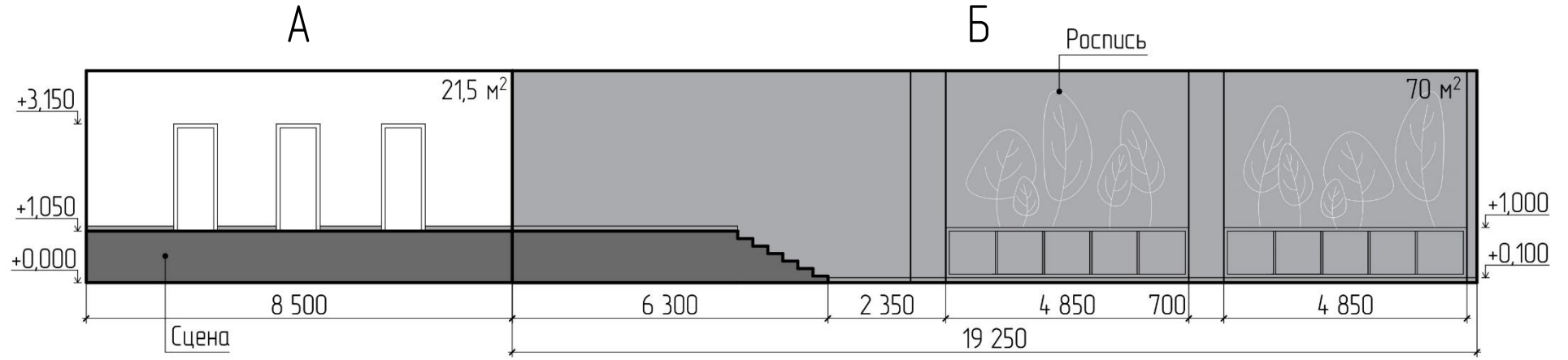
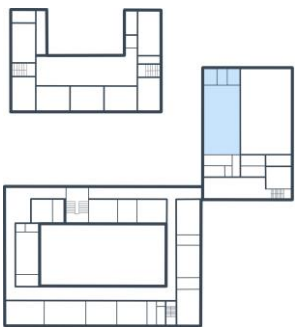

ВИЗУАЛИЗАЦИЯ ПОМЕЩЕНИЯ И ПЛАНИРОВКА

НАЧАЛЬНЫЕ КЛАССЫ

Расположение
в структуре
здания
2 этаж

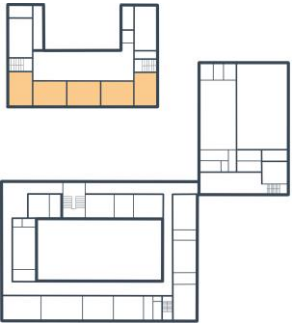

Функциональное
зонирование

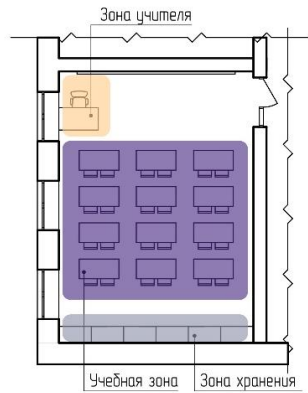

Вариант 1



План
расстановки
мебели
с размерами

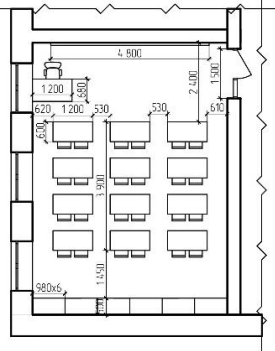

План
покрытия
пола

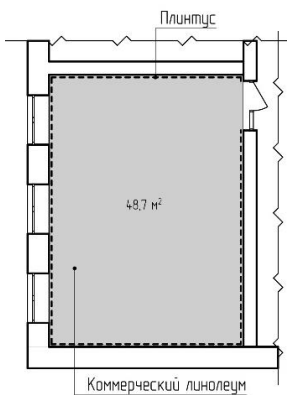

План привязки
осветительных
приборов

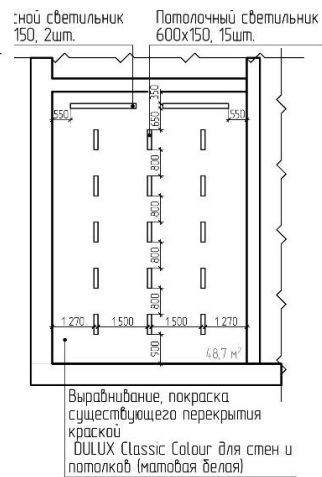

Вариант 2



В связи с идентичностью планировочных решений всех классов начальной школы, разработаны два базовых сценария цветового оформления. Предложенные колористические решения взаимозаменяемы и подходят для любого из типовых помещений.

ТРАНСФОРМАЦИЯ ПРОСТРАНСТВА: СОСТОЯНИЕ ДО И ПОСЛЕ МОДЕРНИЗАЦИИ НАЧАЛЬНЫЕ КЛАССЫ



РАЗВЁРТКИ ПОМЕЩЕНИЙ

НАЧАЛЬНЫЕ КЛАССЫ

Схема
расположения
плоскостей

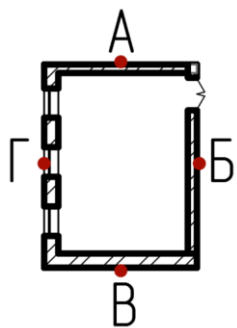

Карта
колеровки стен

NCS S 0300-N

NCS S 1002-R50B

NCS S 1030-Y30R

NCS S 3040-Y50R

NCS S 3020-R60B

NCS S 2020-R70B

NCS S 3555-R60B

Расположение
в структуре
здания
2 этаж

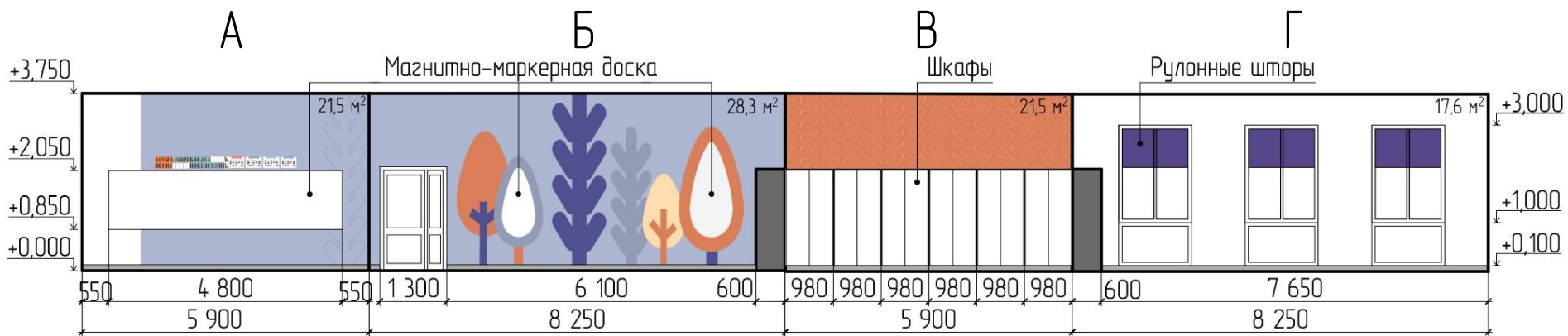
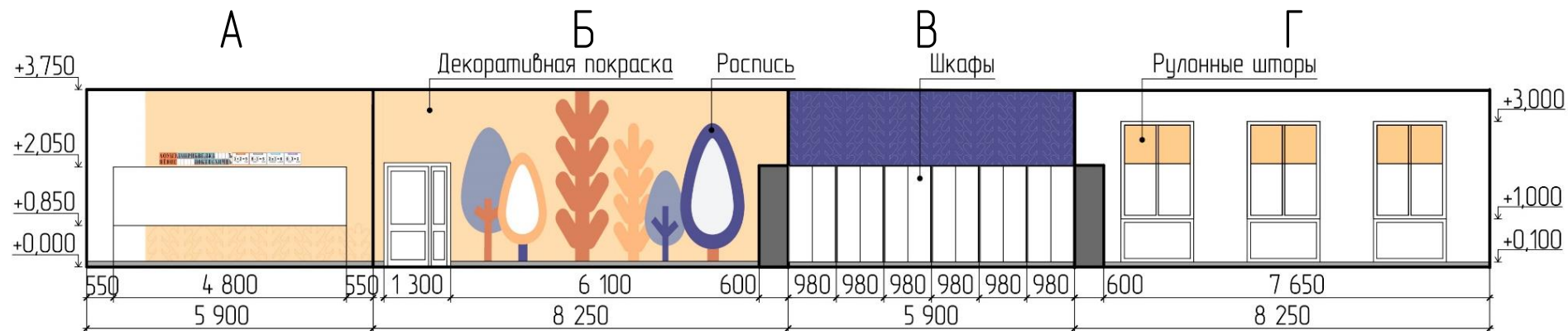
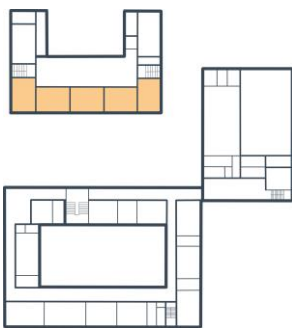

ТРАНСФОРМАЦИЯ ПРОСТРАНСТВА: СОСТОЯНИЕ ДО И ПОСЛЕ МОДЕРНИЗАЦИИ

МАЛЫЙ СПОРТЗАЛ



РАЗВЁРТКИ ПОМЕЩЕНИЙ

МАЛЫЙ СПОРТЗАЛ

Схема
расположения
плоскостей

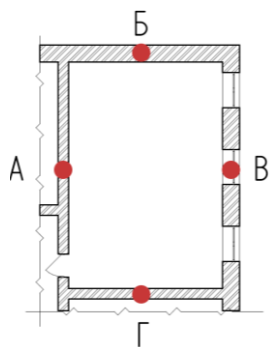

Карта
колеровки стен

NCS S 1030-Y30R

NCS S 1020-R80B

NCS S 1010-R60B

Расположение
в структуре
здания
1 этаж

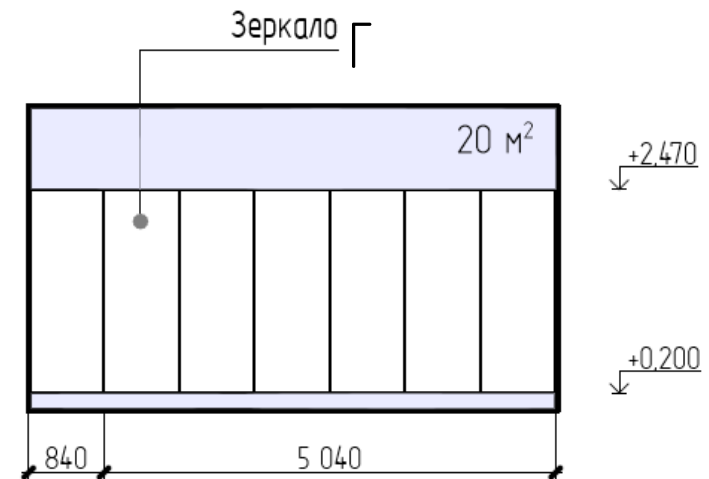
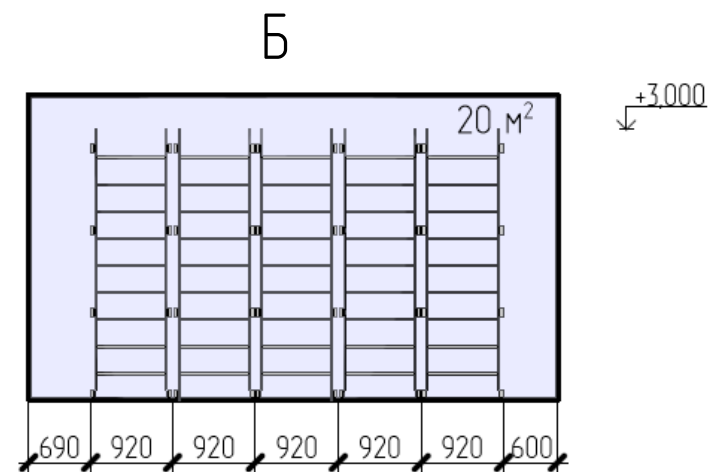
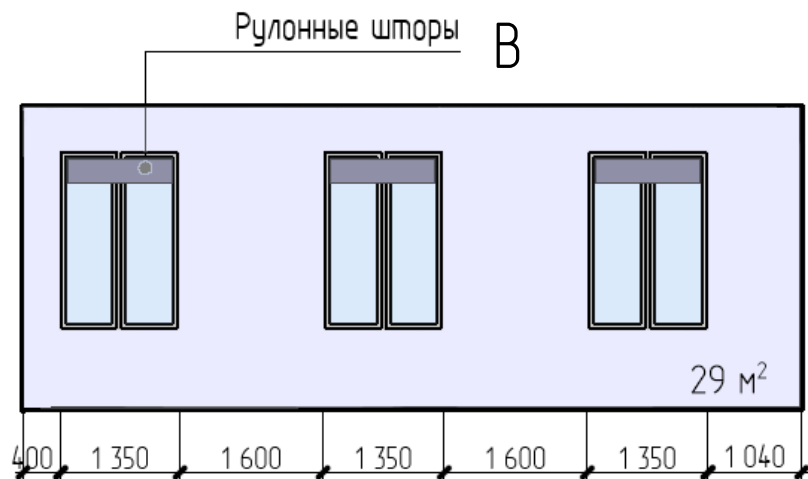
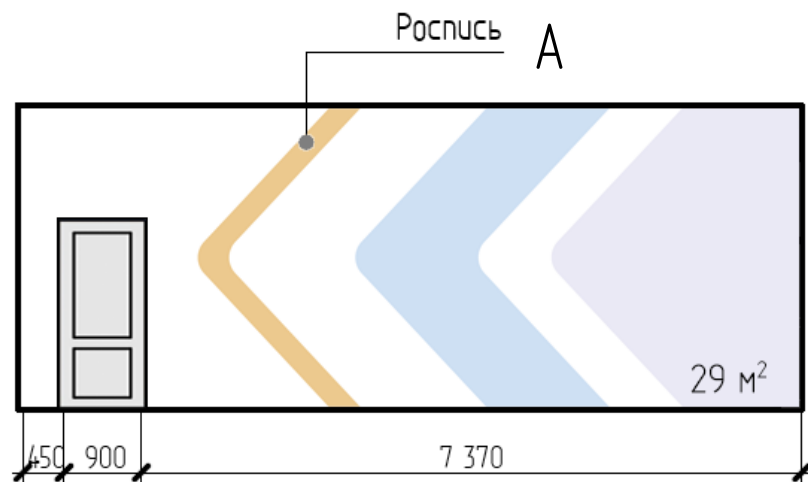

ВИЗУАЛИЗАЦИЯ ПОМЕЩЕНИЯ И ПЛАНИРОВКА

ИНВЕНТАРНАЯ МАЛОГО СПОРТЗАЛА

Расположение
в структуре
здания
1 этаж

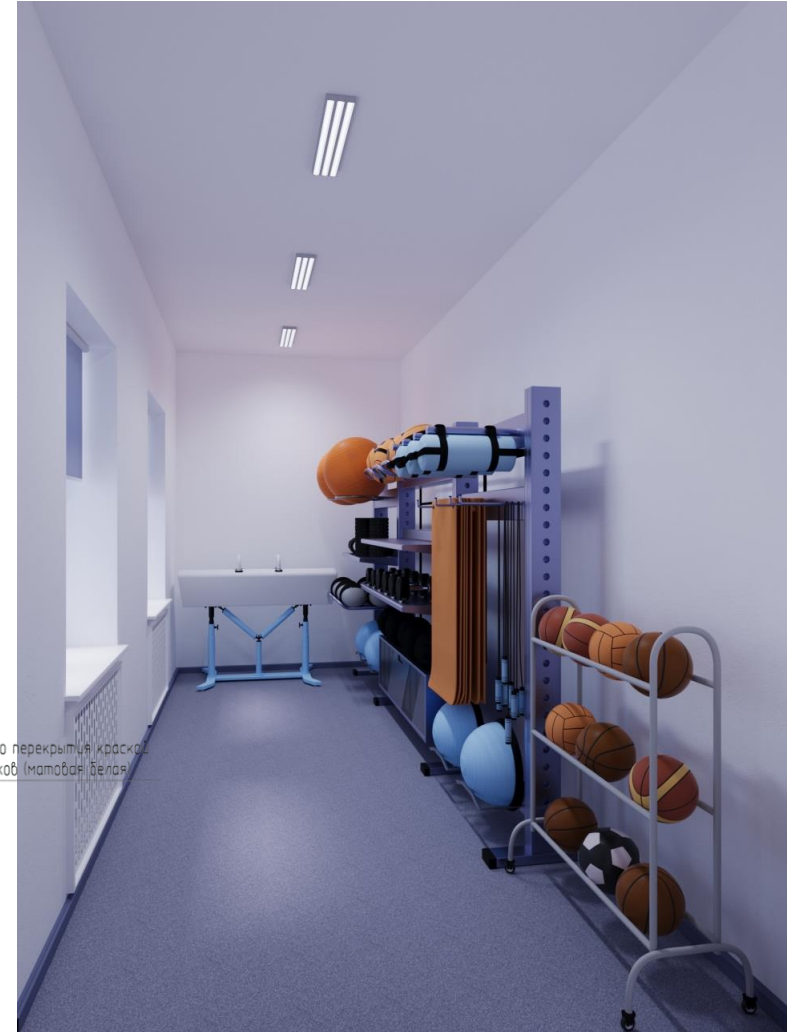
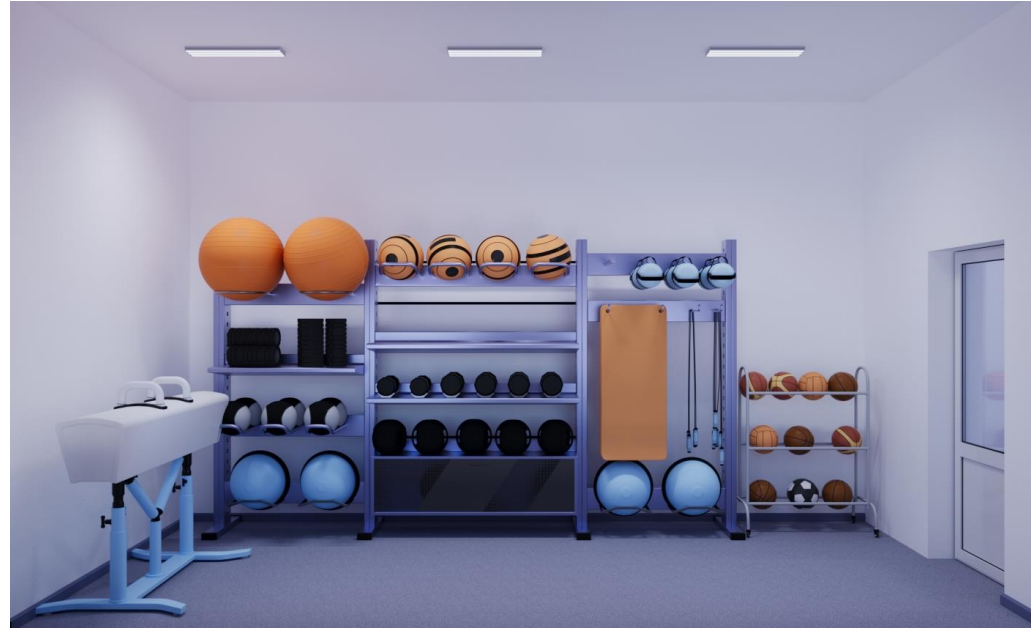

Функциональное
зонирование

План расстановки
мебели с размерами

План
покрытия пола

План привязки
осветительных приборов

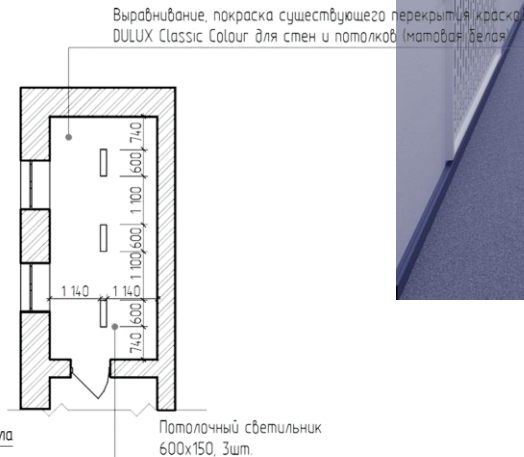
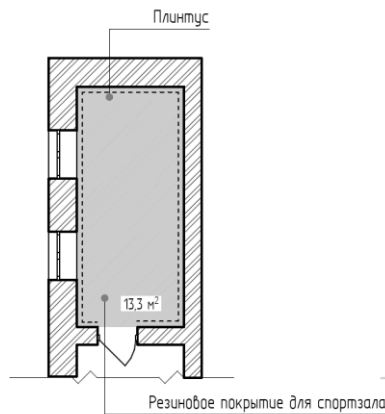
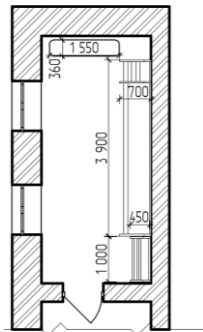
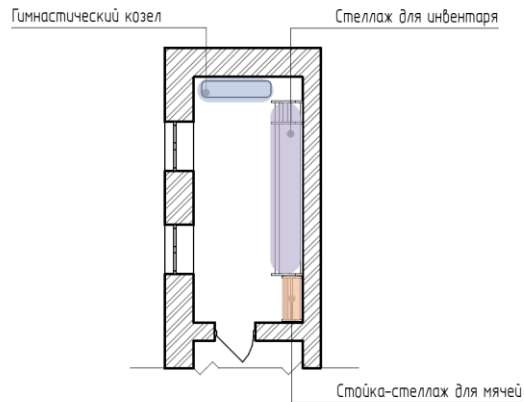

ТРАНСФОРМАЦИЯ ПРОСТРАНСТВА: СОСТОЯНИЕ ДО И ПОСЛЕ МОДЕРНИЗАЦИИ ИНВЕНТАРНАЯ МАЛОГО СПОРТЗАЛА

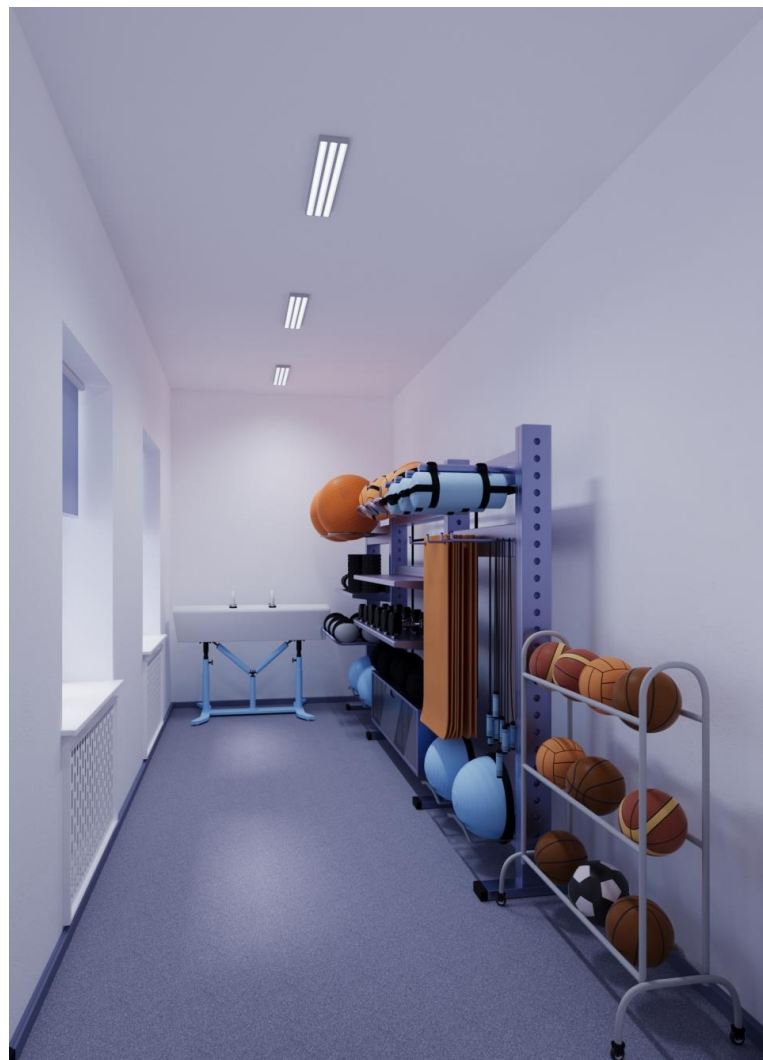

РАЗВЕРТКИ ПОМЕЩЕНИЙ

ИНВЕНТАРНАЯ МАЛОГО СПОРТЗАЛА

Схема
расположения
плоскостей

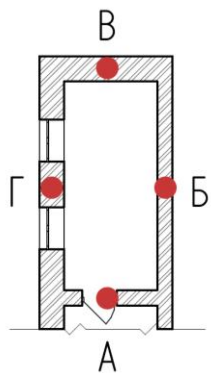

Карта
колеровки стен

NCS S 1010-R60B

Расположение
в структуре
здания
1 этаж

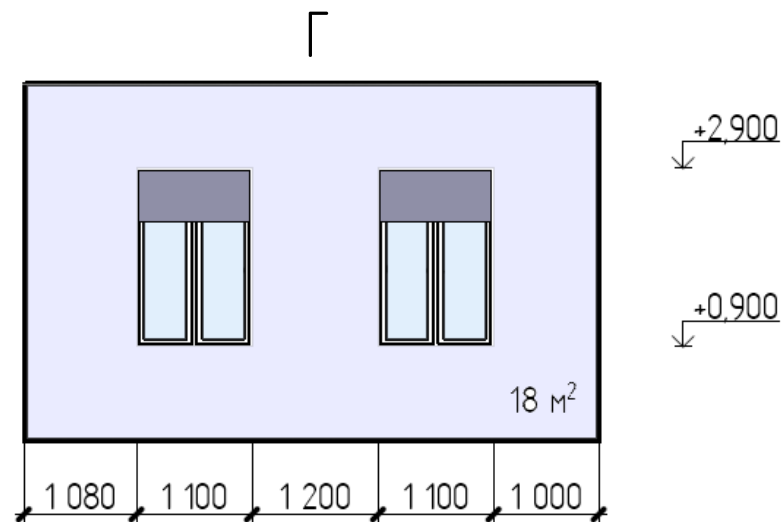
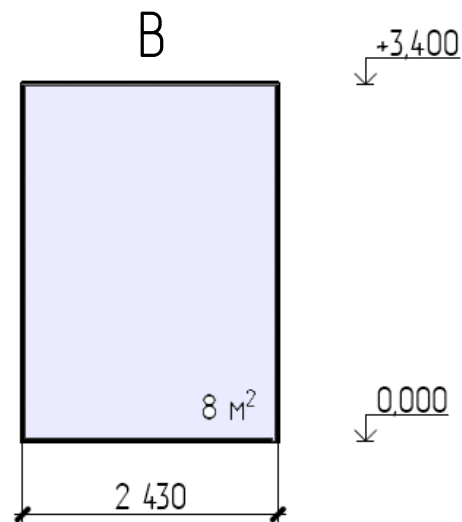
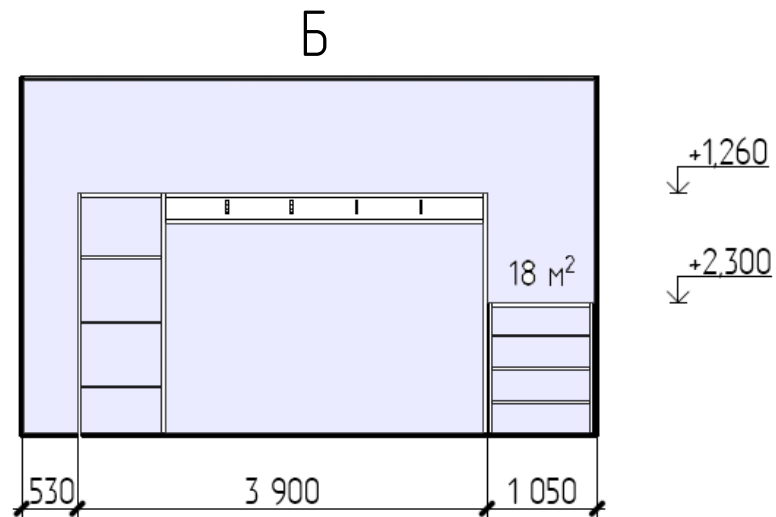
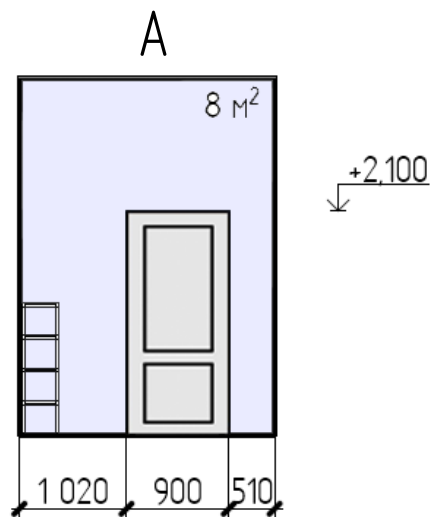

ВИЗУАЛИЗАЦИЯ ПОМЕЩЕНИЯ И ПЛАНИРОВКА

КАБИНЕТ ТРУДОВ ДЛЯ МАЛЬЧИКОВ

Расположение
в структуре
здания
1 этаж

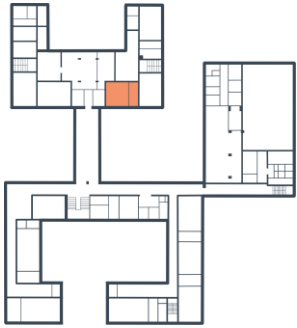

Функциональное
зонирование

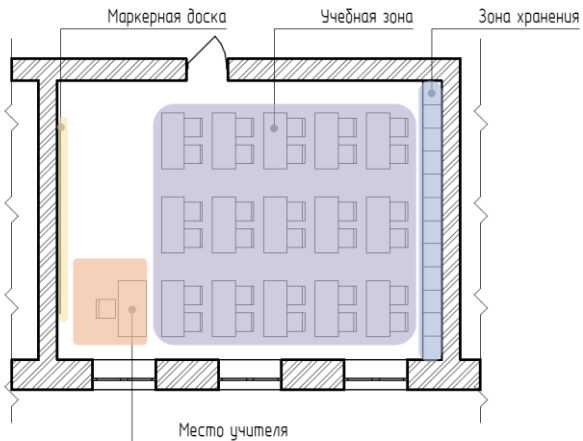

План расстановки
мебели с размерами

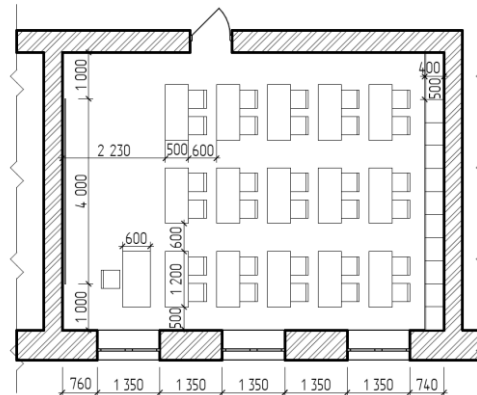

План
покрытия пола

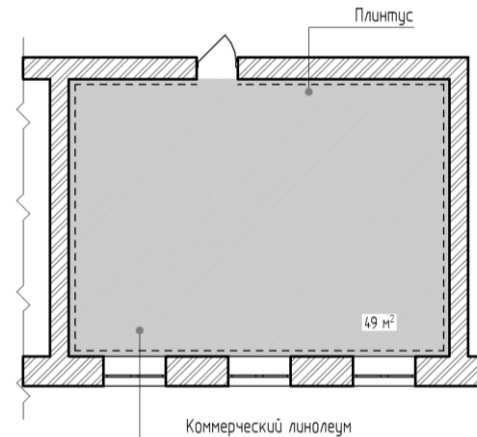

План привязки
осветительных приборов

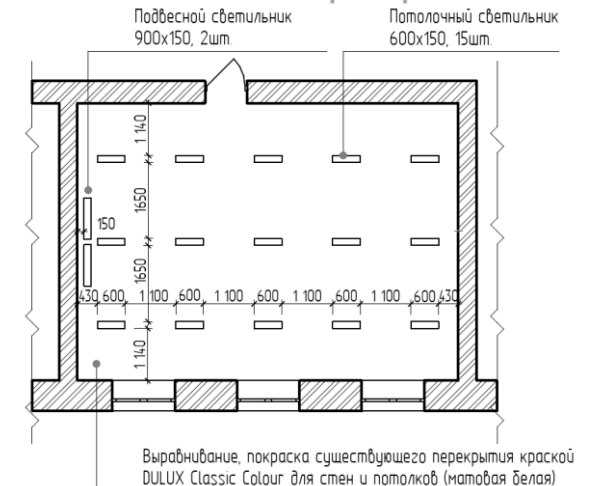

ТРАНСФОРМАЦИЯ ПРОСТРАНСТВА: СОСТОЯНИЕ ДО И ПОСЛЕ МОДЕРНИЗАЦИИ

КАБИНЕТ ТРУДОВ ДЛЯ МАЛЬЧИКОВ



РАЗВЕРТКИ ПОМЕЩЕНИЙ

КАБИНЕТ ТРУДОВ ДЛЯ МАЛЬЧИКОВ

Схема
расположения
плоскостей

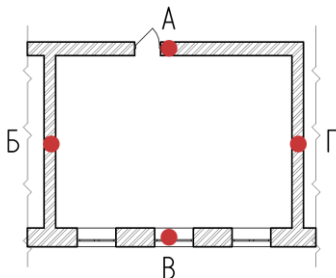

Карта
колеровки стен

NCS S 0300-N

NCS S 0540-Y10R

NCS S 1010-R60B

NCS S 3555-R60B

Расположение
в структуре
здания
1 этаж

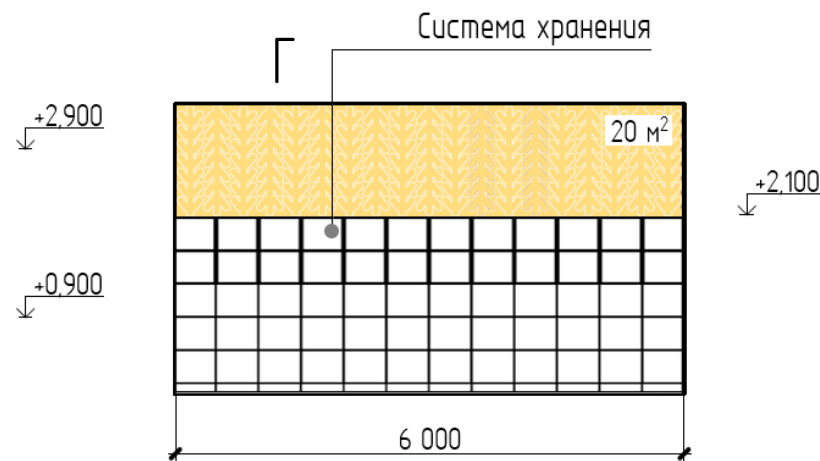
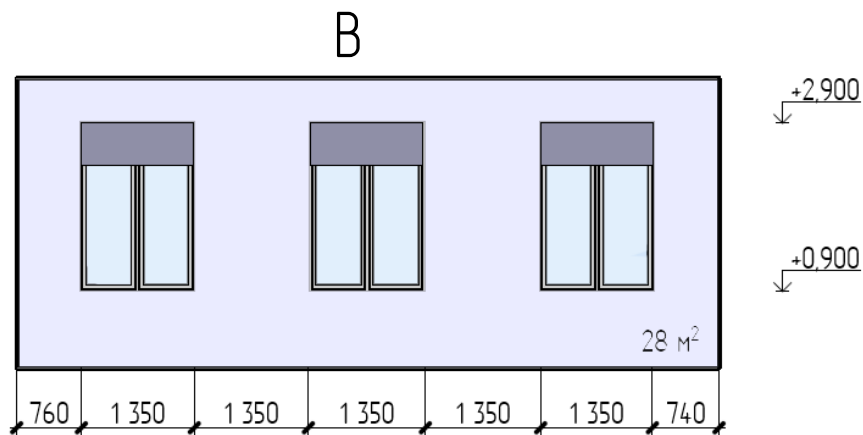
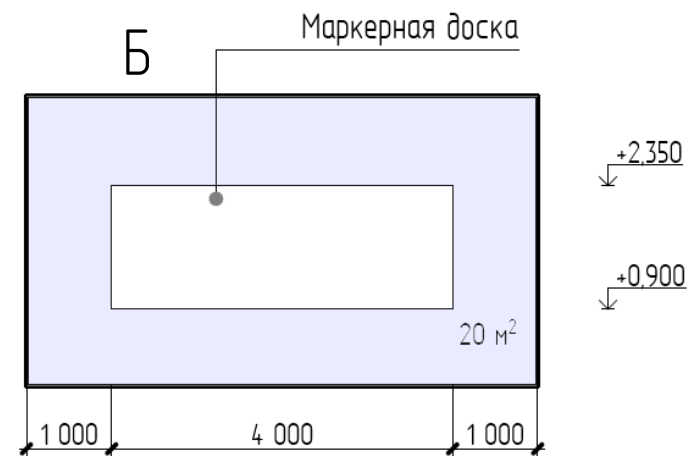
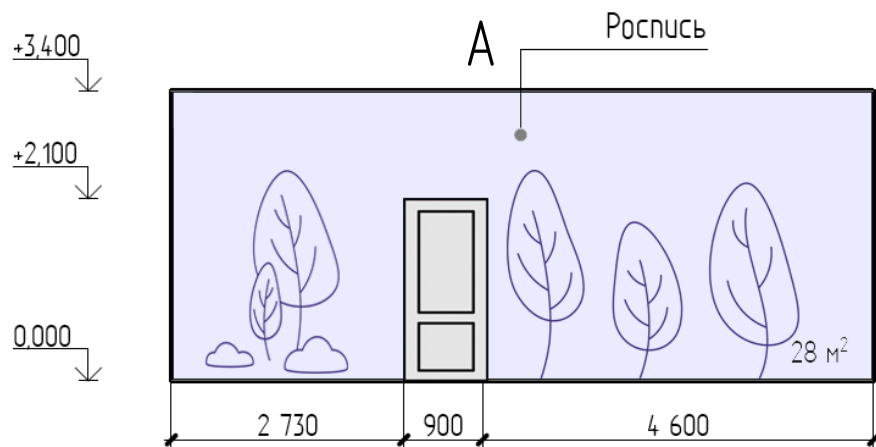

ВИЗУАЛИЗАЦИЯ ПОМЕЩЕНИЯ И ПЛАНИРОВКА

МАСТЕРСКАЯ КАБИНЕТА ТРУДОВ

Расположение
в структуре
здания
1 этаж

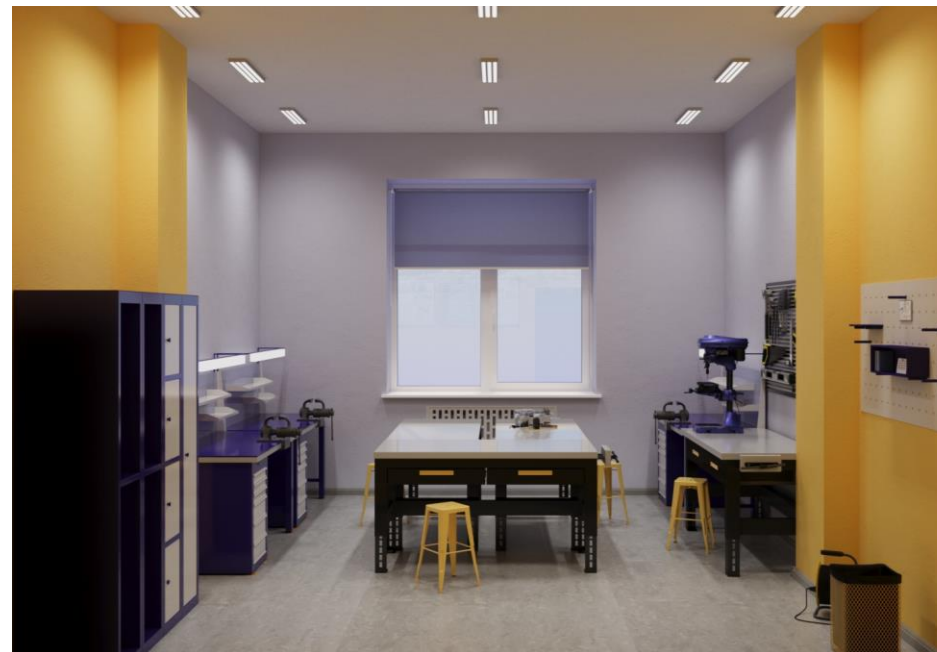
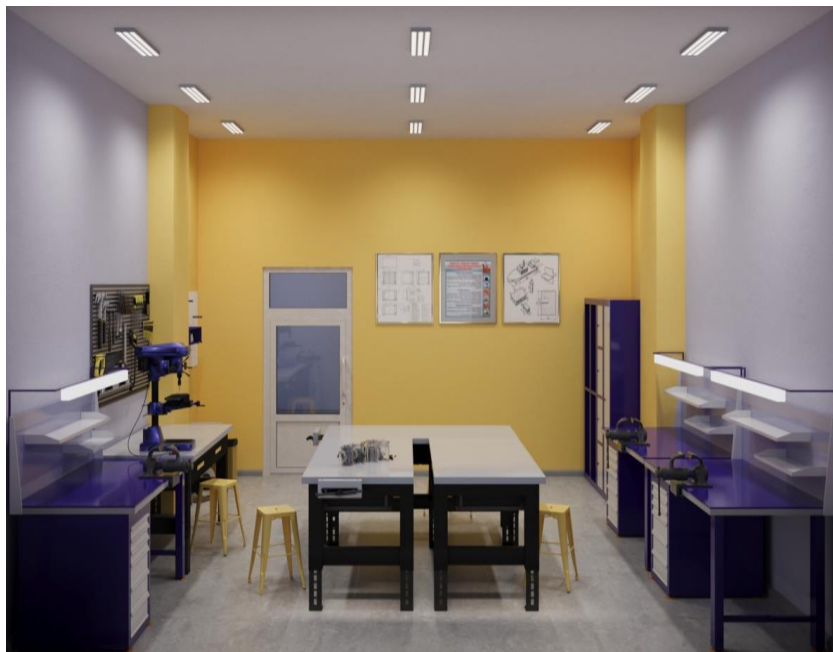

Функциональное
зонирование

Зона
слесарных работ

Зона
столярных работ

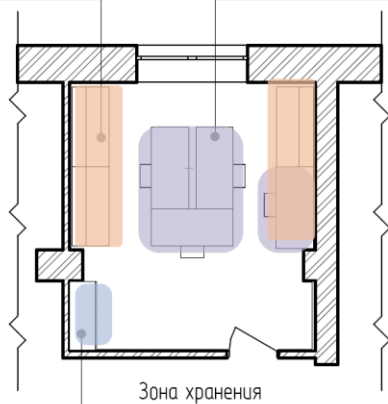

План расстановки
мебели с размерами

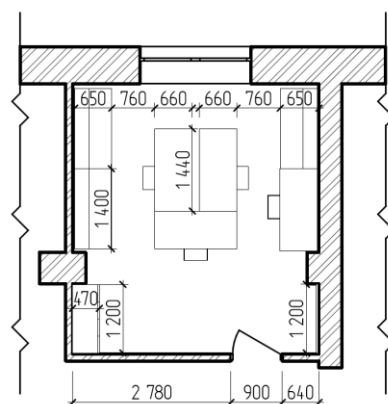

План
покрытия пола

Плинтус

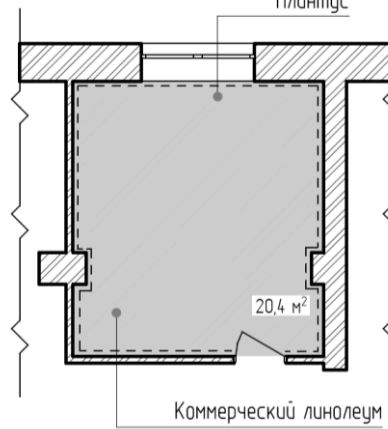

Выравнивание, покраска существующего перекрытия краской
DULUX Classic Colour для стен и потолков (матовая деля)

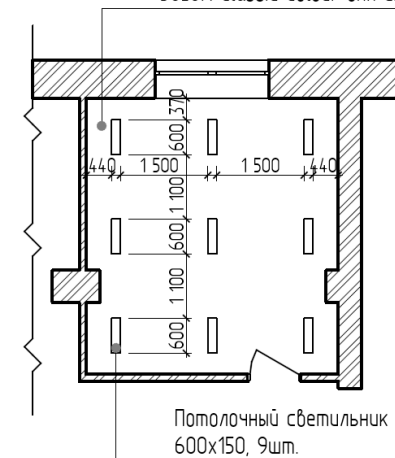

План привязки
осветительных
приборов

ТРАНСФОРМАЦИЯ ПРОСТРАНСТВА: СОСТОЯНИЕ ДО И ПОСЛЕ МОДЕРНИЗАЦИИ

МАСТЕРСКАЯ КАБИНЕТА ТРУДОВ



РАЗВЁРТКИ ПОМЕЩЕНИЙ

МАСТЕРСКАЯ КАБИНЕТА ТРУДОВ

Схема
расположения
плоскостей

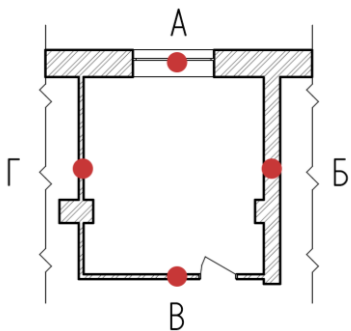

Карта
колеровки стен

NCS S 0540-Y10R

NCS S 1010-R60B

A

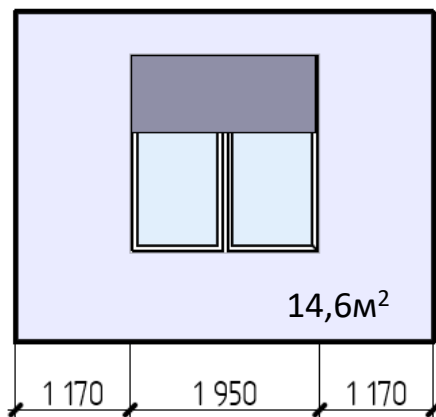

+2,900

+0,900

Б

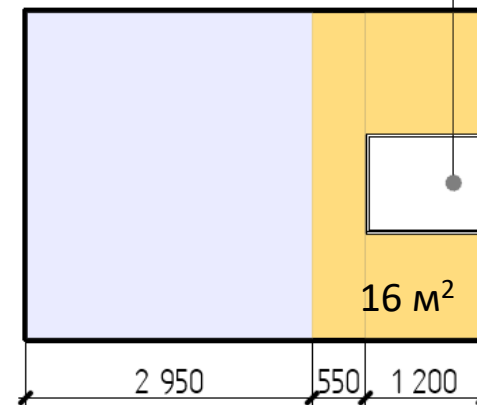

Перфорированная доска

Расположение
в структуре
здания
1 этаж



В

Информационные стенды

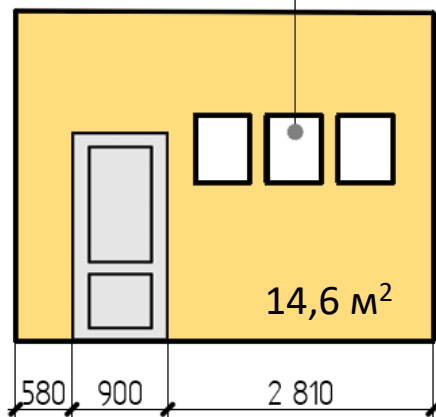

+2,100

Г

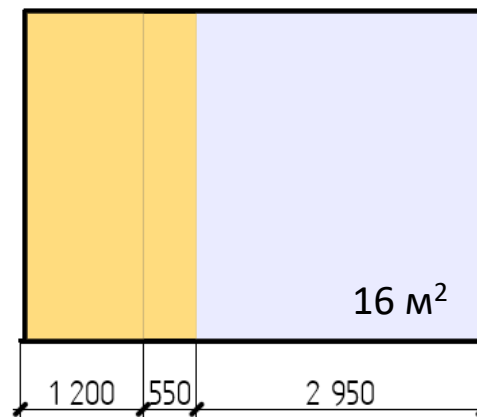

+3,400

0,000

ВИЗУАЛИЗАЦИЯ ПОМЕЩЕНИЯ И ПЛАНИРОВКА

САУЗЕЛ

Расположение
в структуре
здания

1 этаж

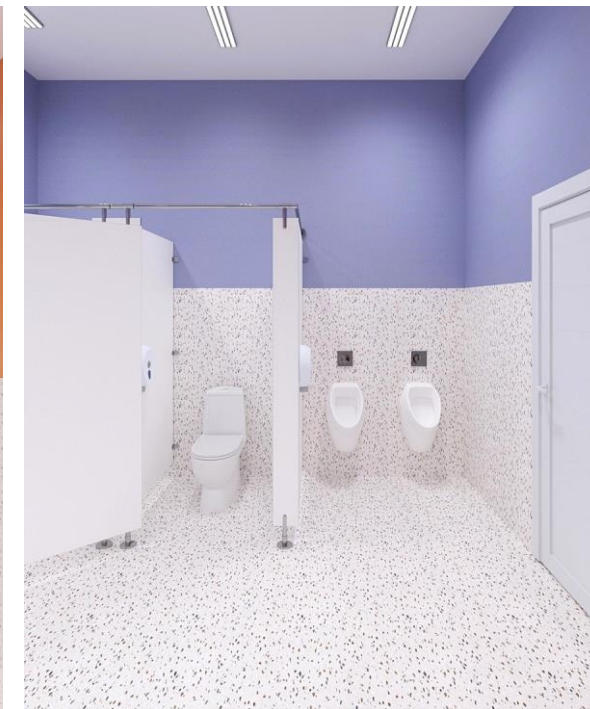
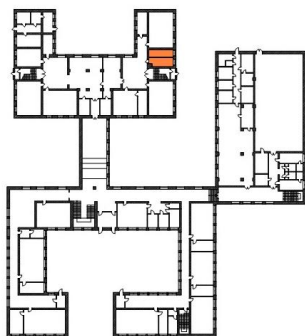

Функциональное
зонирование

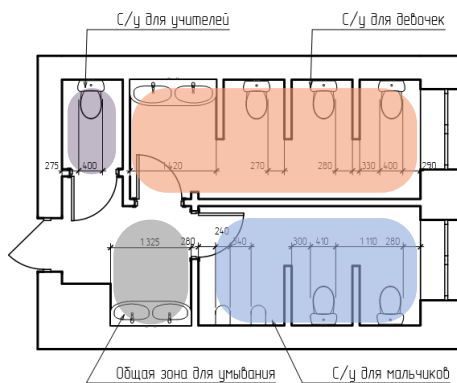

План расстановки
мебели с размерами

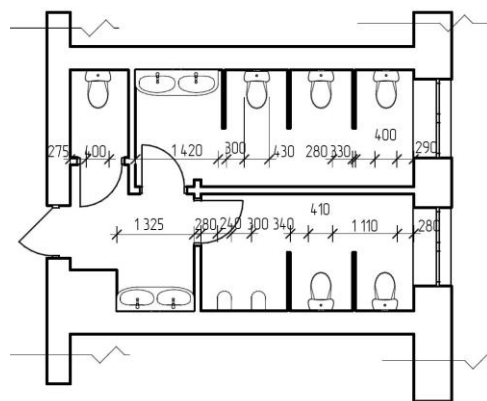

План
покрытия пола
Керамическая плитка 600*600

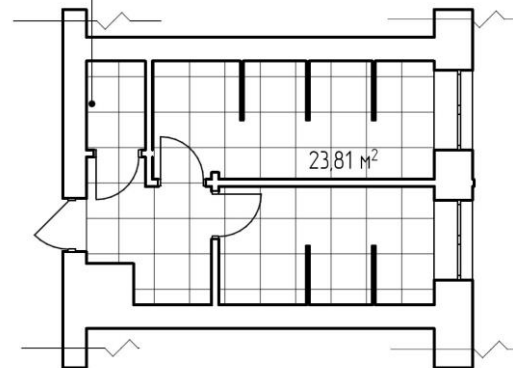

План привязки
осветительных приборов

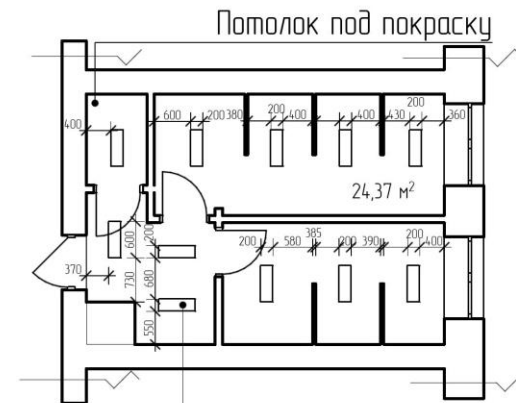

Потолочный светильник 600*200, 11шт.

ТРАНСФОРМАЦИЯ ПРОСТРАНСТВА: СОСТОЯНИЕ ДО И ПОСЛЕ МОДЕРНИЗАЦИИ

САМУЗЕЛ



РАЗВЕРТКИ ПОМЕЩЕНИЙ

САУЗЕЛ

Схемы
расположения
плоскостей

№1

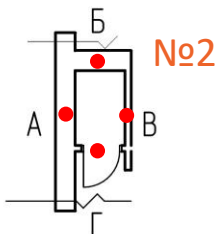
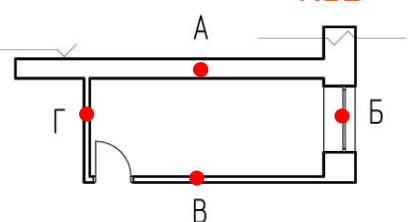

№3

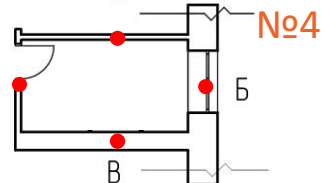
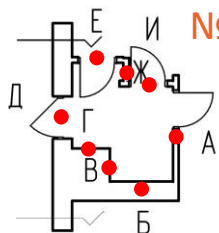

Расположение
в структуре
здания
1 этаж



Карта
колеровки стен

NCS S 3040-Y50R

NCS S 2020-R70B

№1

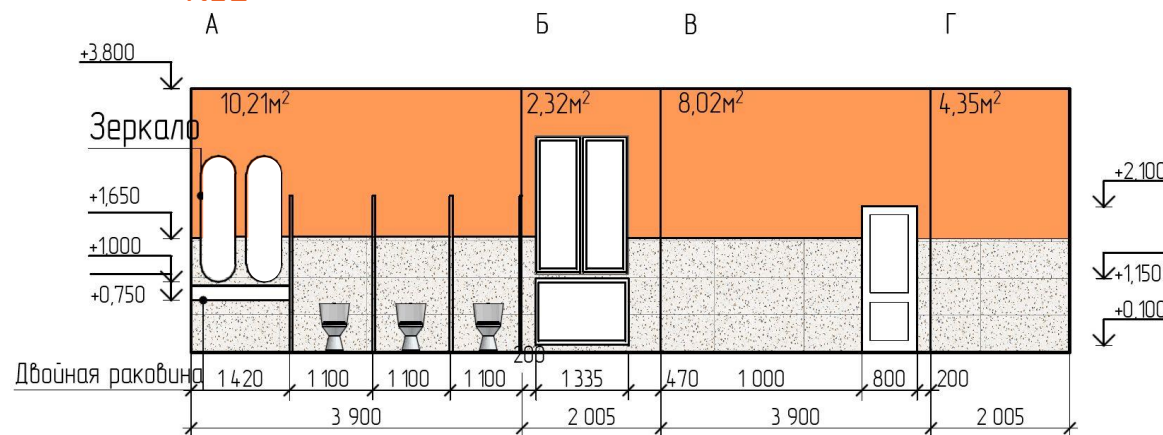

№2

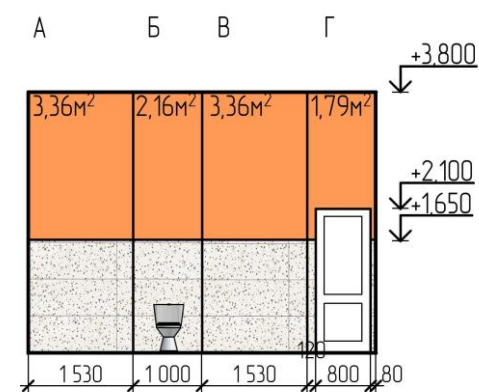

№3

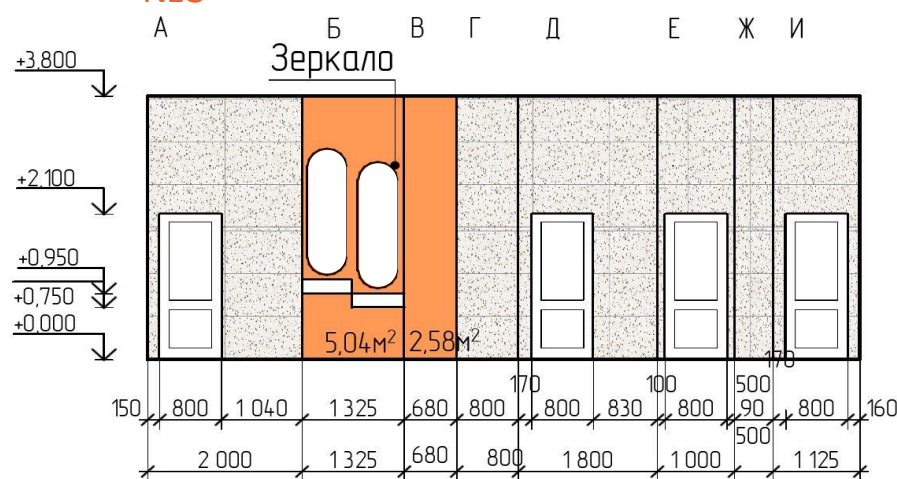

№4

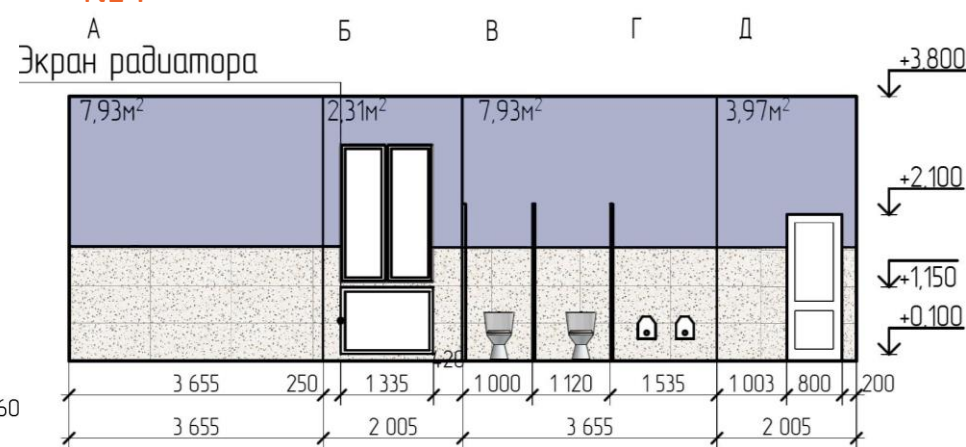

ВИЗУАЛИЗАЦИЯ ПОМЕЩЕНИЯ И ПЛАНИРОВКА

МУЗЕЙ

Расположение
в структуре
здания
2 этаж

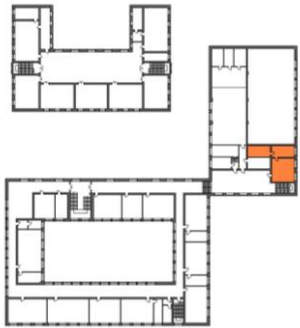

Функциональное зонирование

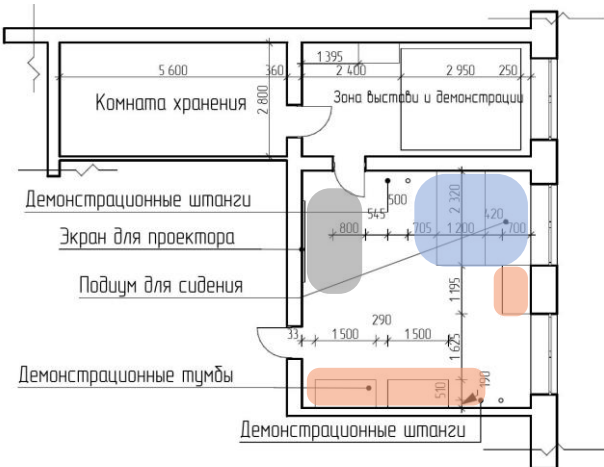

План расстановки мебели с
размерами

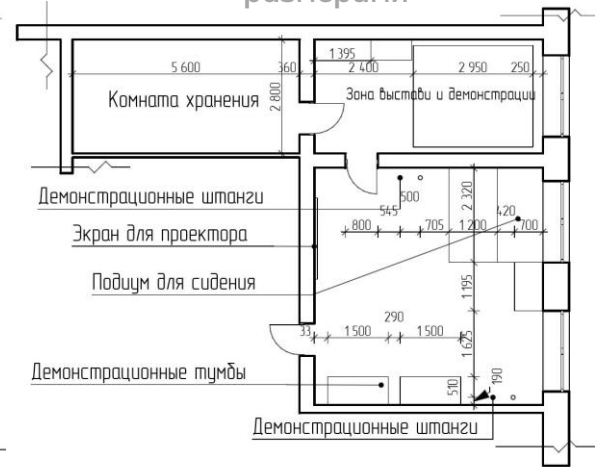

План покрытия пола

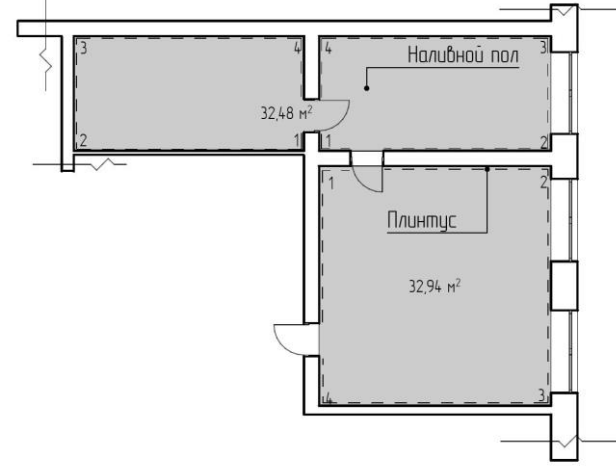

Выравнивание, покраска существующего перекрытия краской
DULUX Classic Colour для стен и потолка (матовая белая)



План привязки
осветительных
приборов

ВИЗУАЛИЗАЦИЯ ПОМЕЩЕНИЯ И ПЛАНИРОВКА

МУЗЕЙ

Расположение
в структуре
здания
2 этаж

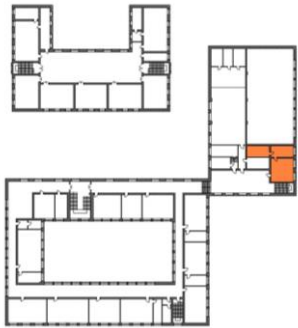

Функциональное
зонирование

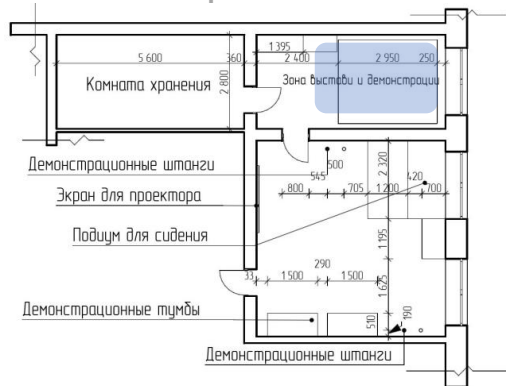

План расстановки
мебели с размерами

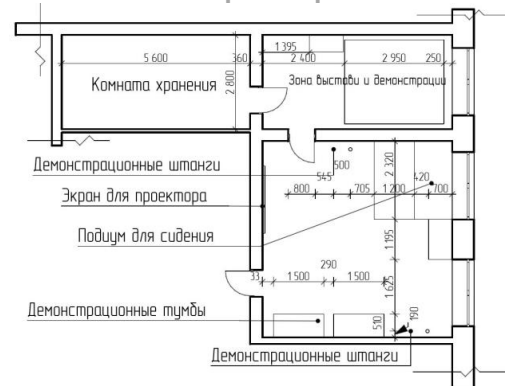

План покрытия пола

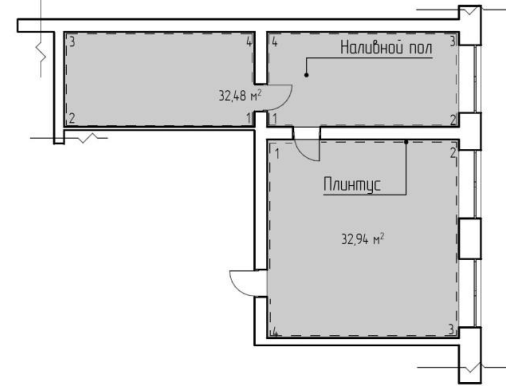

Выравнивание, покраска существующего перекрытия краской
DULUX Classic Colour для стен и потолков (матовая белая)

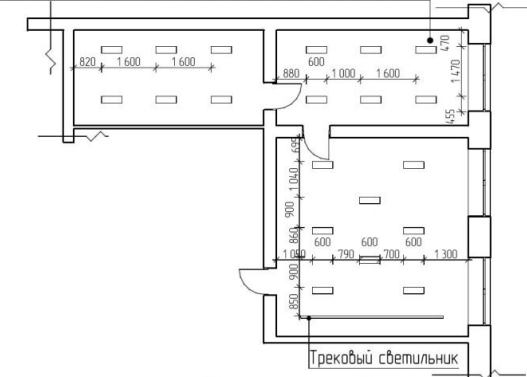

План привязки
осветительных
приборов

Светильник потолочный
600x125мм

ТРАНСФОРМАЦІЯ ПРАСТРАНСТВА: СОСТОЯНИЕ ДО И ПОСЛЕ МОДЕРНИЗАЦИИ

МУЗЕЙ



Схемы
расположения
плоскостей

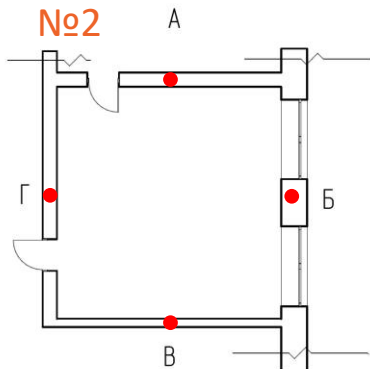
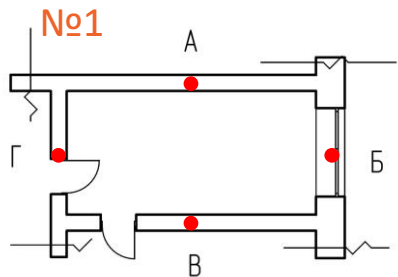

Расположение
в структуре
здания
2 этаж

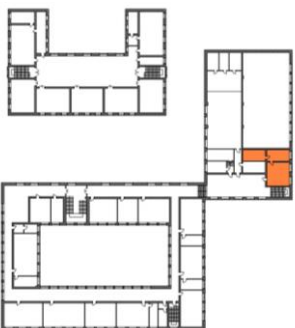

Карта
колеровки стен

NCS S 3020-R60B

NCS S 2020-R70B

NCS S 0300-N

NCS S 1002-R50B

№1

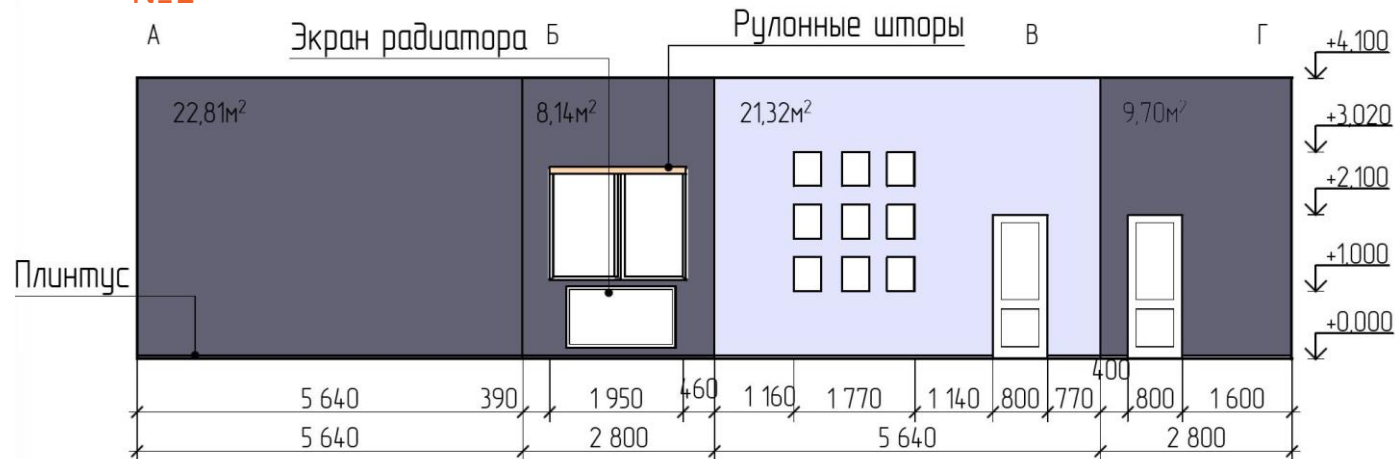

№2

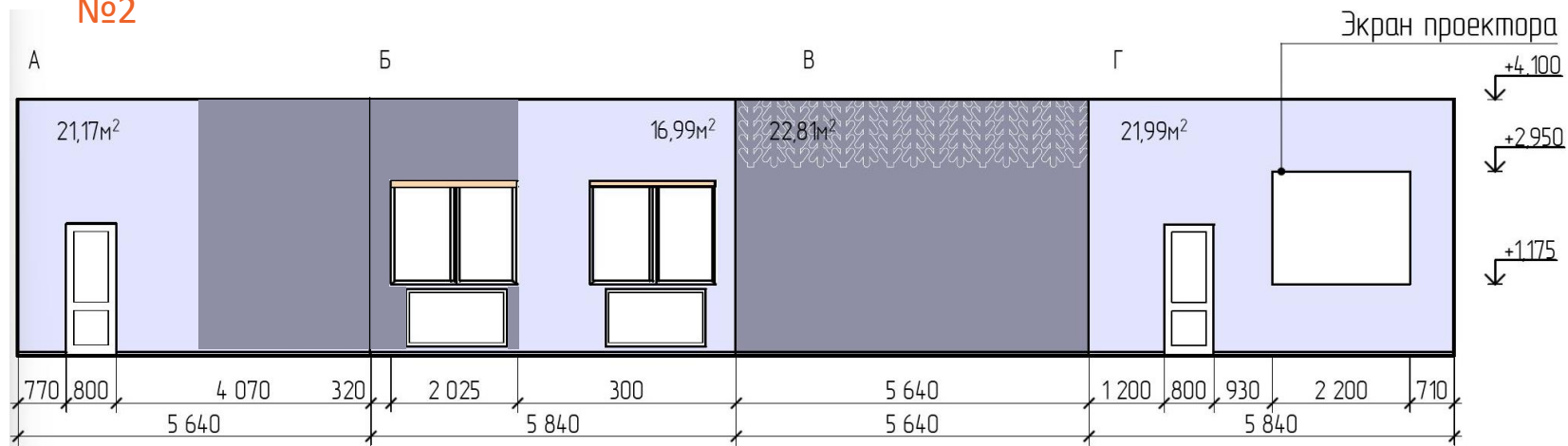

ВИЗУАЛИЗАЦИЯ ПОМЕЩЕНИЯ И ПЛАНИРОВКА

МУЗЫКАЛЬНЫЙ КАБИНЕТ №1

Расположение
в структуре
здания
2 этаж

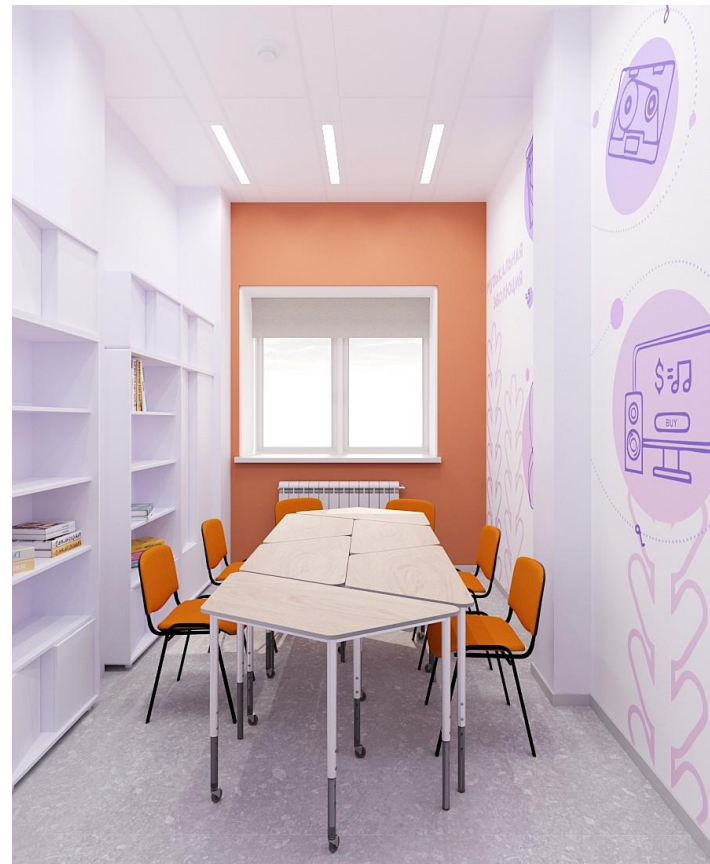
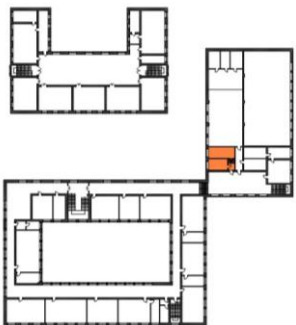

Функциональное
зонирование

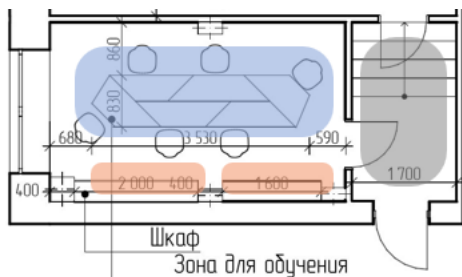

План расстановки
мебели с размерами

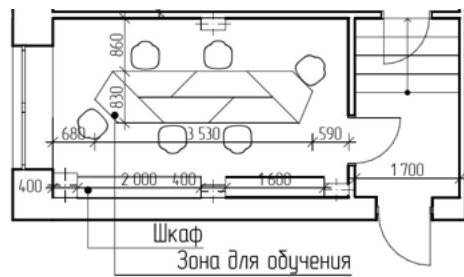

План покрытия пола

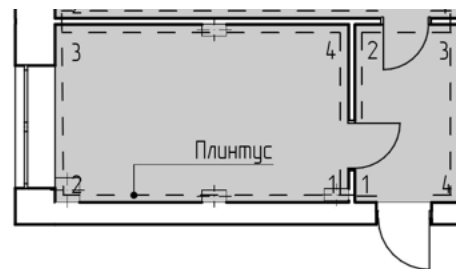

План привязки
осветительных приборов

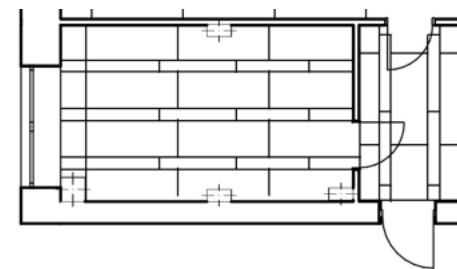

ТРАНСФОРМАЦИЯ ПРОСТРАНСТВА: СОСТОЯНИЕ ДО И ПОСЛЕ МОДЕРНИЗАЦИИ

МУЗЫКАЛЬНЫЙ КАБИНЕТ №1



РАЗВЕРТКИ ПОМЕЩЕНИЙ

МУЗЫКАЛЬНЫЙ КАБИНЕТ №1

Схемы
расположения
плоскостей

№1

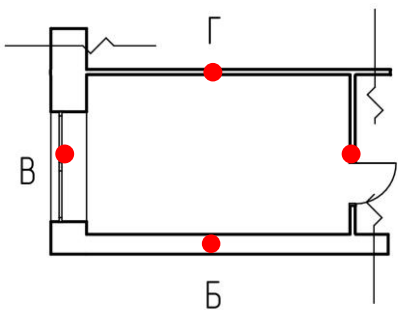

№2

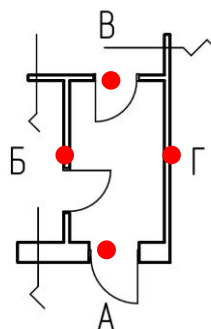

Карта
колорки стен

NCS S 7010-R70B

NCS S 3040-Y50R

NCS S 2020-R70B

NCS S 1020-R40B

NCS S 0300-N

Расположение
в структуре
здания
2 этаж



Стены под покраску

№1

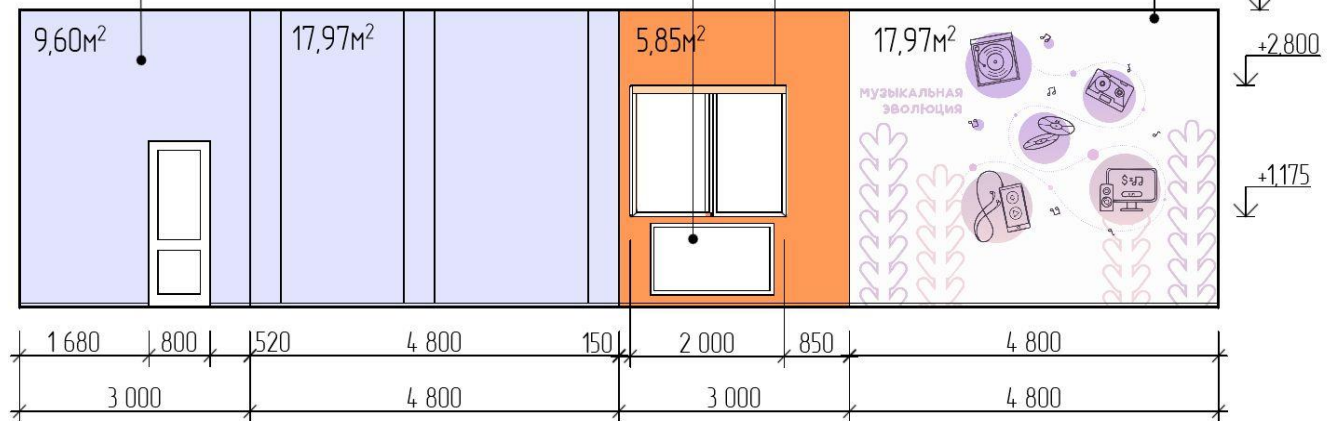

Экран радиатора

Рулонные шторы

Роспись

Стены под покраску

№2

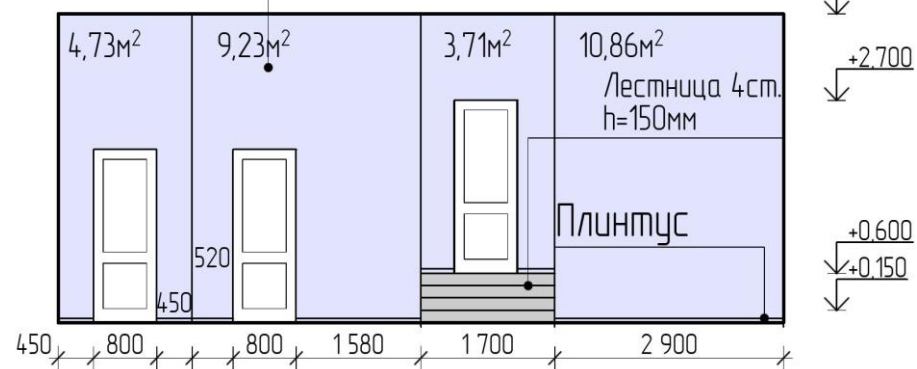

ВИЗУАЛИЗАЦИЯ ПОМЕЩЕНИЯ И ПЛАНИРОВКА

МУЗЫКАЛЬНЫЙ КАБИНЕТ №2

Расположение
в структуре
здания
2 этаж

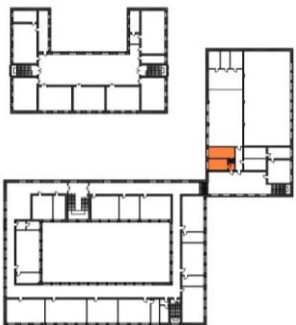

Функциональное
зонирование

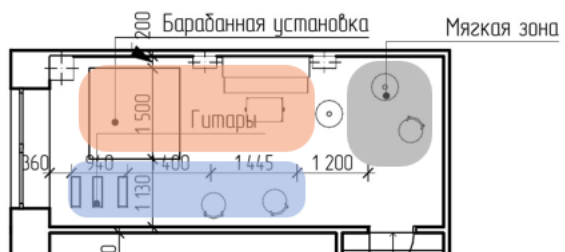

План расстановки
мебели с размерами



План покрытия пола

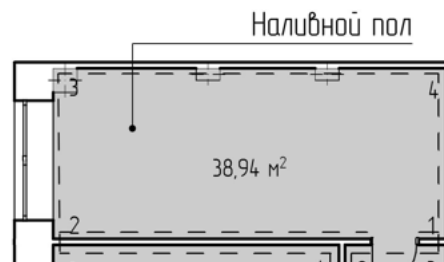

План привязки
осветительных приборов



ТРАНСФОРМАЦИЯ ПРОСТРАНСТВА: СОСТОЯНИЕ ДО И ПОСЛЕ МОДЕРНИЗАЦИИ

МУЗЫКАЛЬНЫЙ КАБИНЕТ №2



РАЗВЁРТКИ ПОМЕЩЕНИЙ

МУЗЫКАЛЬНЫЙ КАБИНЕТ №2

Схема
расположения
плоскостей

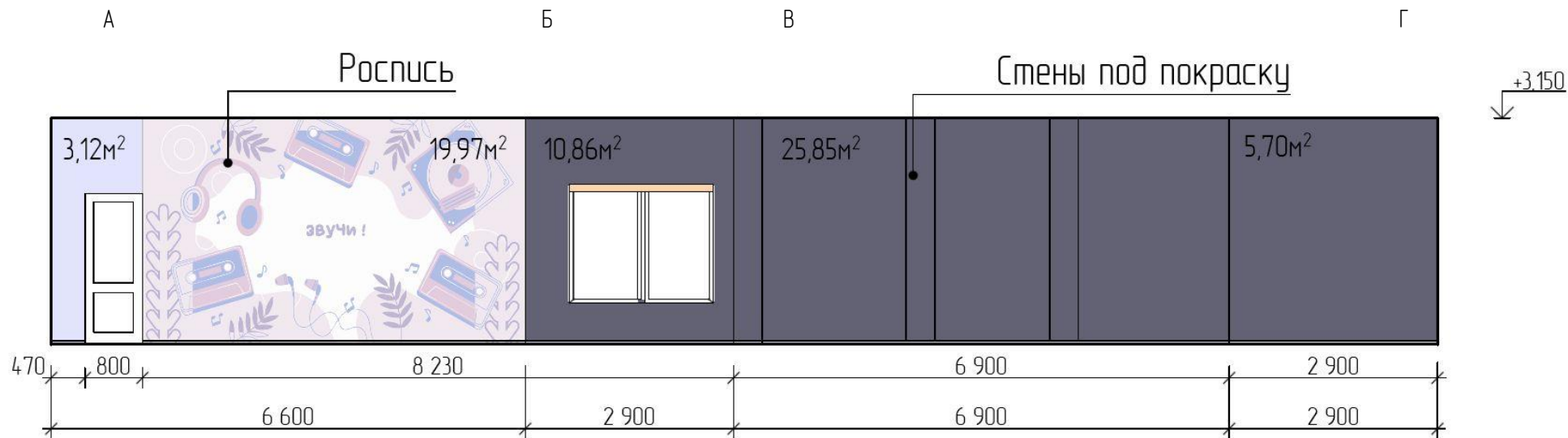
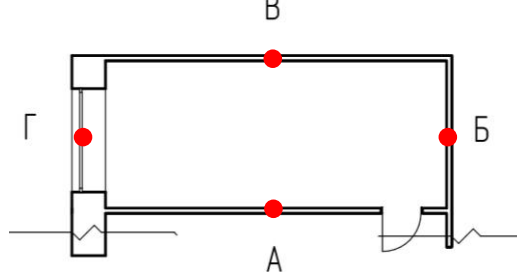

Расположение
в структуре
здания
2 этаж



Карта
колеровки стен

NCS S 3020-R60B

NCS S 1020-R40B

NCS S 2020-R70B

NCS S 0300-N

ВИЗУАЛИЗАЦИЯ ПОМЕЩЕНИЯ И ПЛАНИРОВКА

РЕКРЕАЦИЯ - ГАРДЕРОБ

Расположение
в структуре
здания
1 этаж

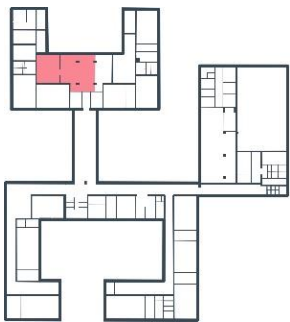

Функциональное зонирование

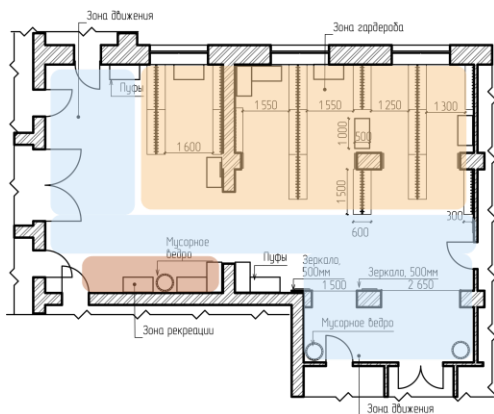

План расстановки
мебели с размерами

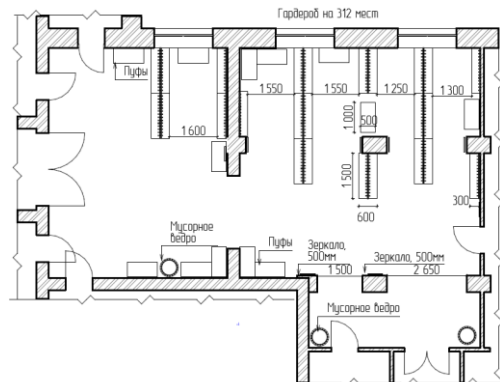

План покрытия пола

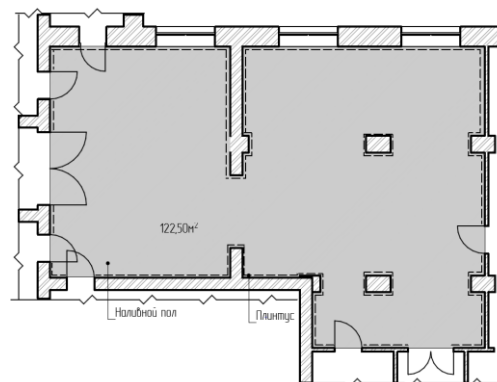

План привязки
осветительных приборов

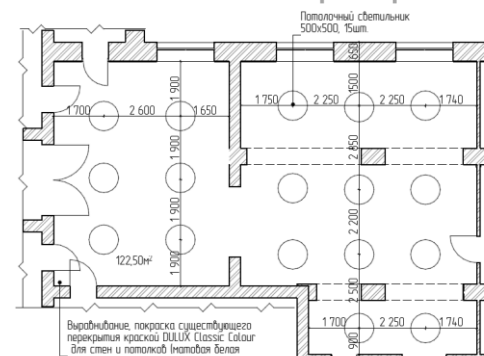

ВИЗУАЛИЗАЦИЯ ПОМЕЩЕНИЯ И ПЛАНИРОВКА

РЕКРЕАЦИЯ - ГАРДЕРОБ

Расположение
в структуре
здания
1 этаж

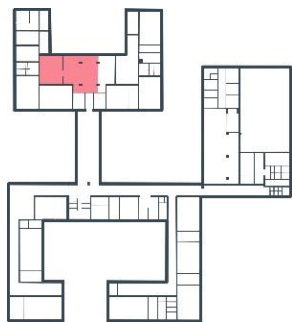

ТРАНСФОРМАЦИЯ ПРОСТРАНСТВА: СОСТОЯНИЕ ДО И ПОСЛЕ МОДЕРНИЗАЦИИ

РЕКРЕАЦИЯ - ГАРДЕРОБ

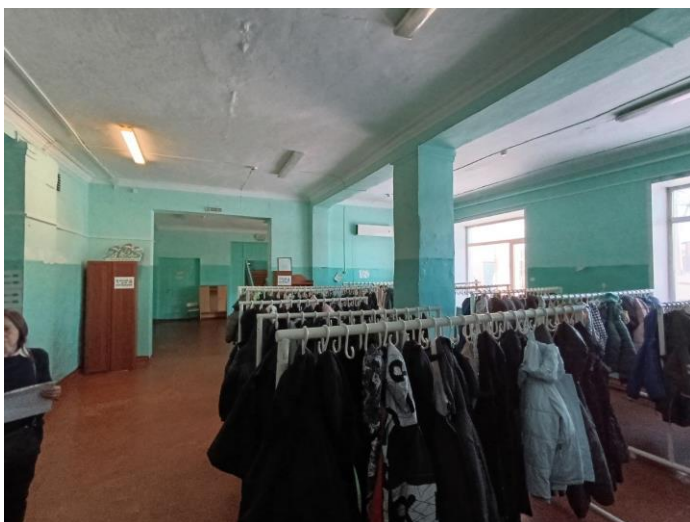

РАЗВЕРТКИ ПОМЕЩЕНИЙ

РЕКРЕАЦИЯ - ГАРДЕРОБ

Схема
расположения
плоскостей

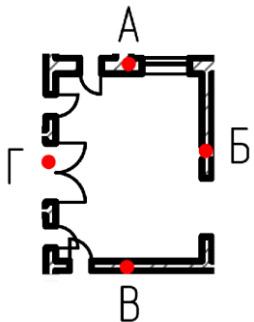

Карта
колеровки стен

NCS S 0300-N

NCS S 3020-R60B

NCS S 4050-R80B

Расположение
в структуре
здания
1 этаж

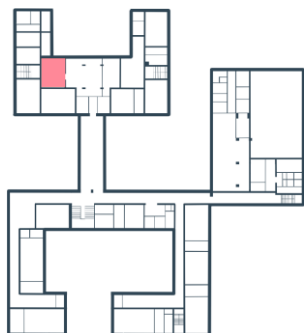

+3,400
+3,000

+0,950
0,000

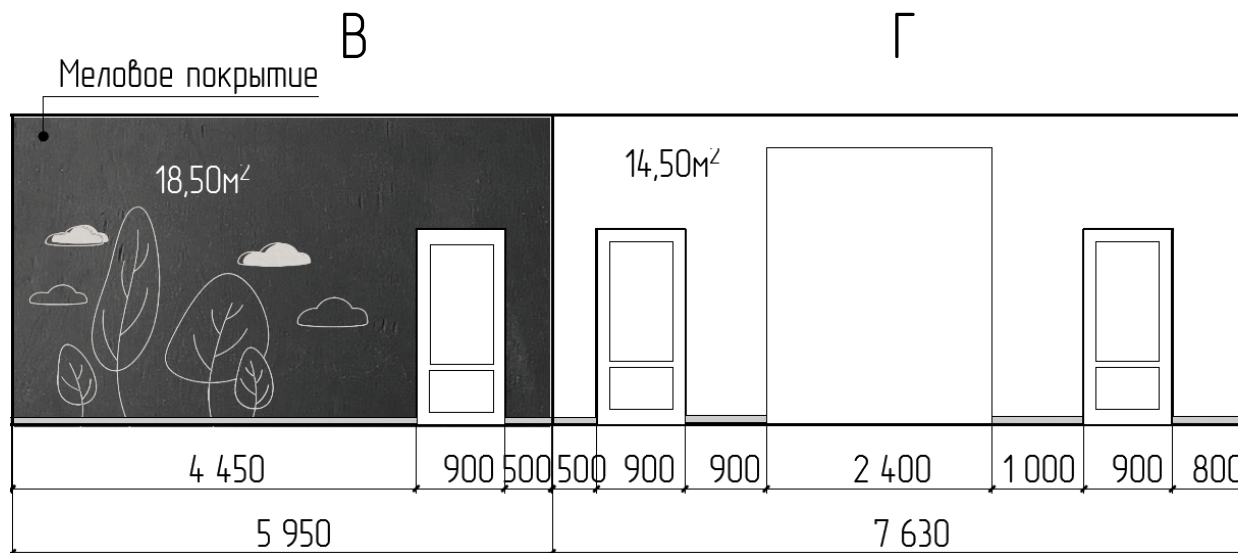
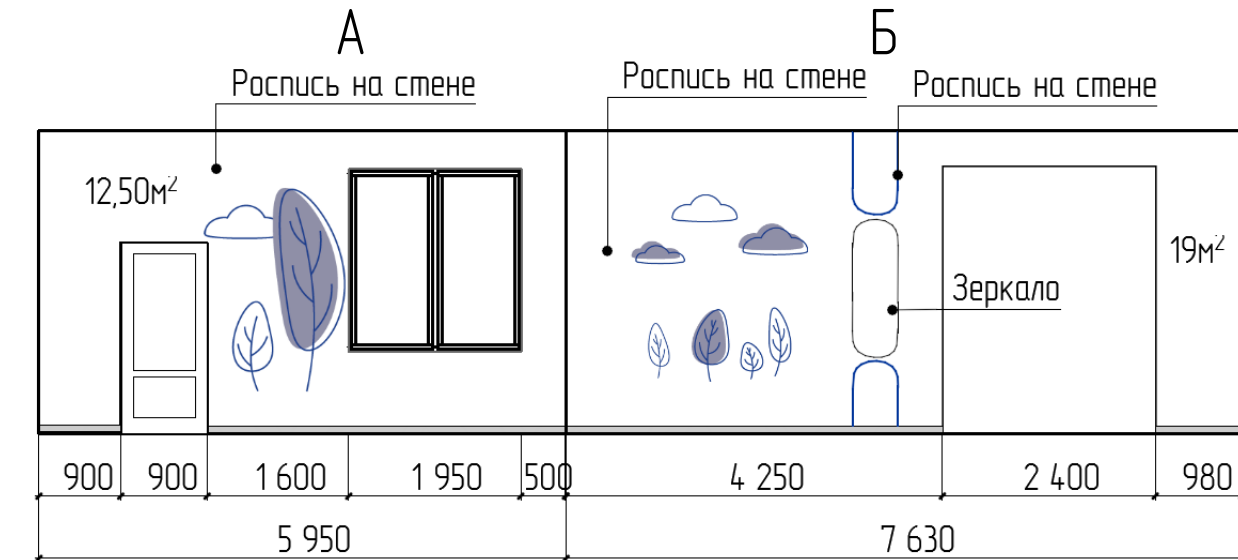

+3,000
+2,100

Схема
расположения
плоскостей

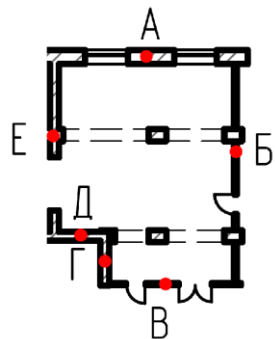

Карта
колировки стен

NCS S 0300-N

NCS S 3040-Y50R

NCS S 4050-R80B

Расположение
в структуре
здания
1 этаж

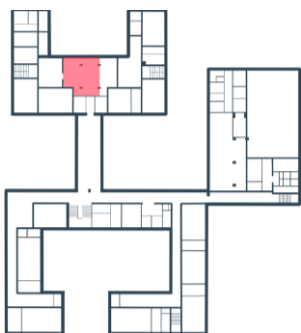

+3,400
+3,000

+0,950

0,000

A

Б

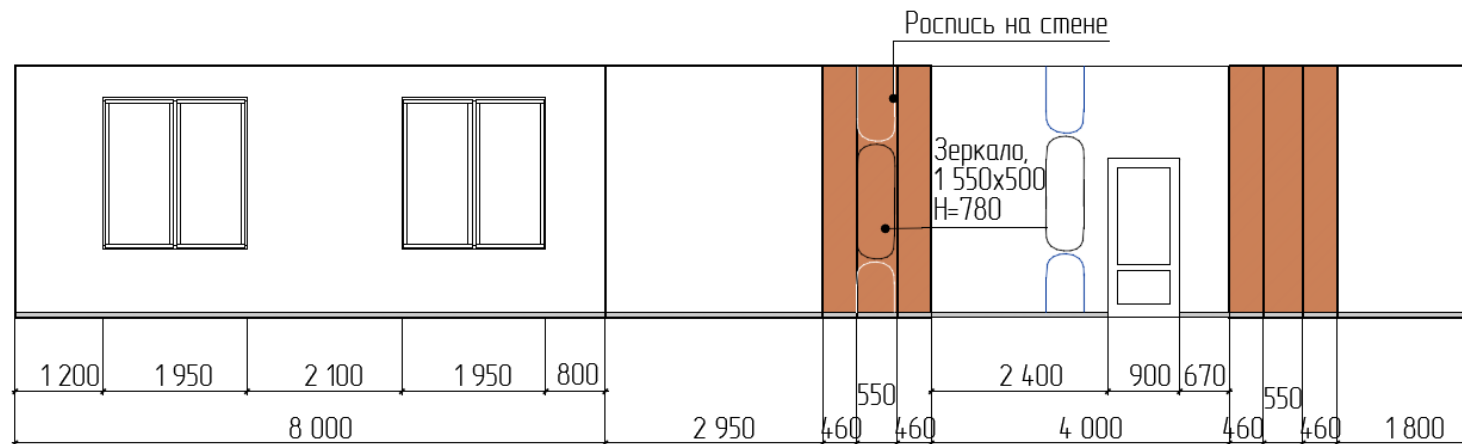

В

Г

Д

Е

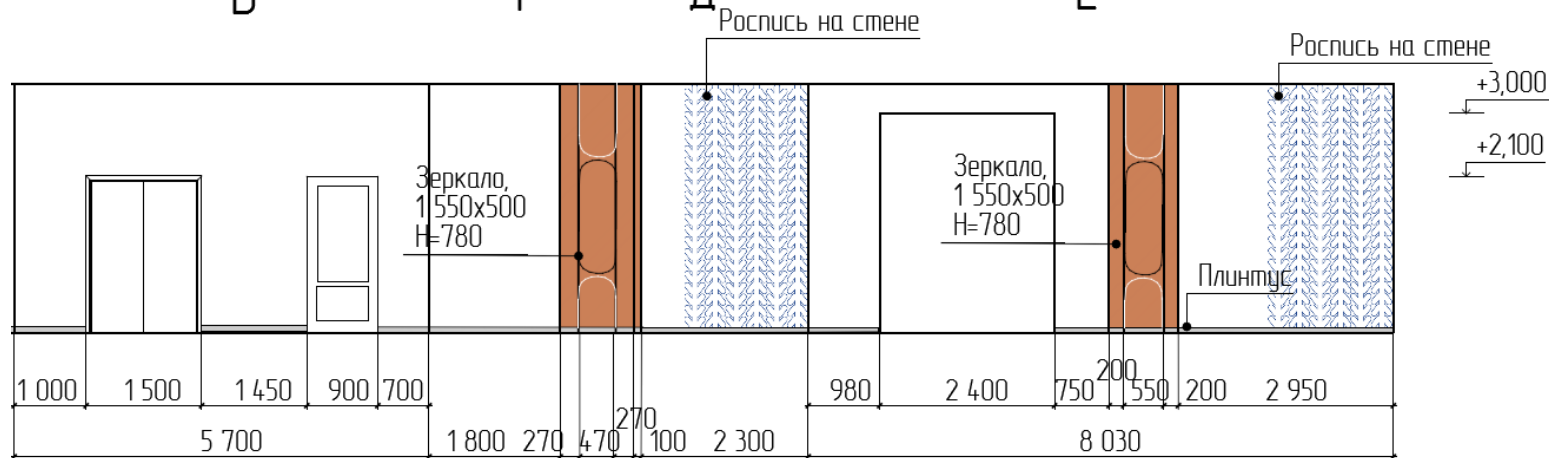

ВИЗУАЛИЗАЦИЯ ПОМЕЩЕНИЯ И ПЛАНИРОВКА

КАБИНЕТ ФИЗИКИ

Расположение
в структуре
здания
2 этаж

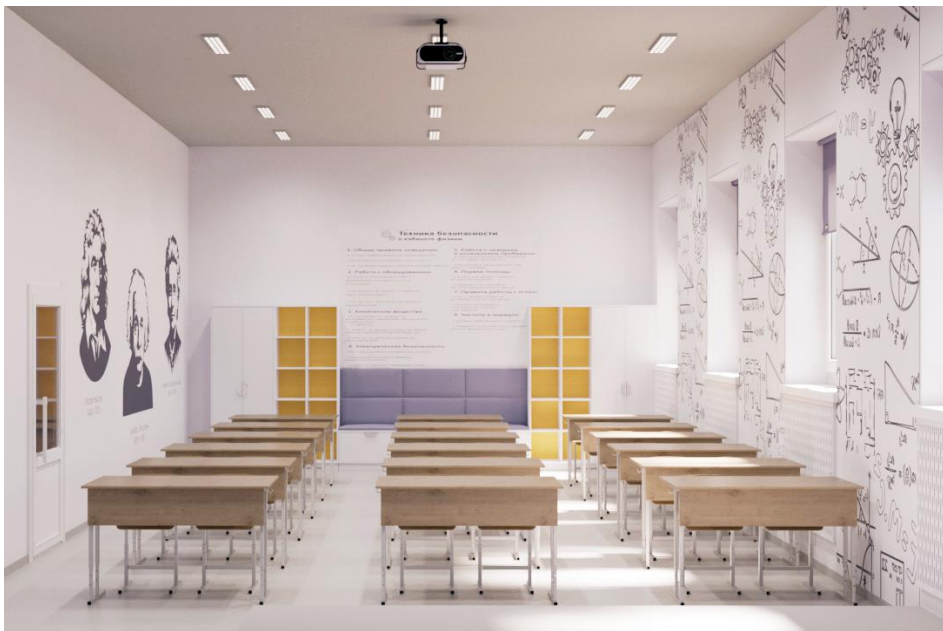
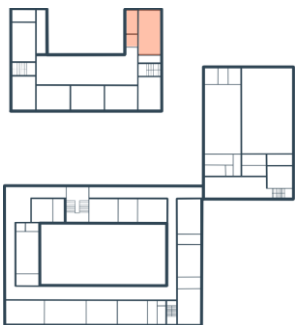

Функциональное зонирование



План расстановки мебели с размерами

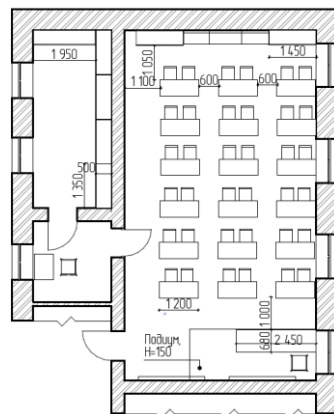

План покрытия пола

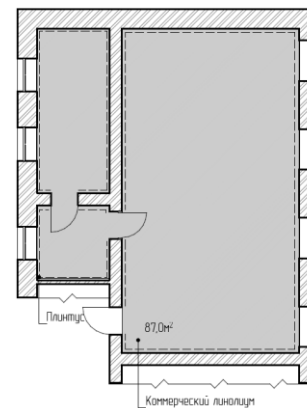

План привязки осветительных приборов

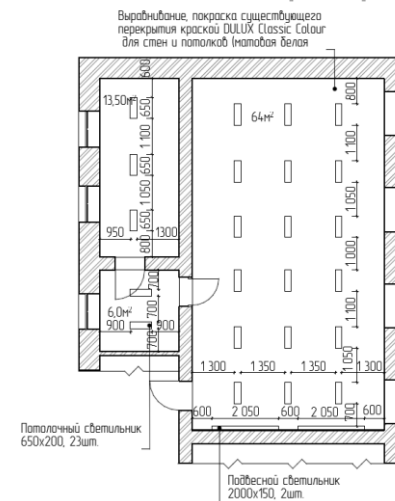

ТРАНСФОРМАЦИЯ ПРОСТРАНСТВА: СОСТОЯНИЕ ДО И ПОСЛЕ МОДЕРНИЗАЦИИ

КАБИНЕТ ФИЗИКИ

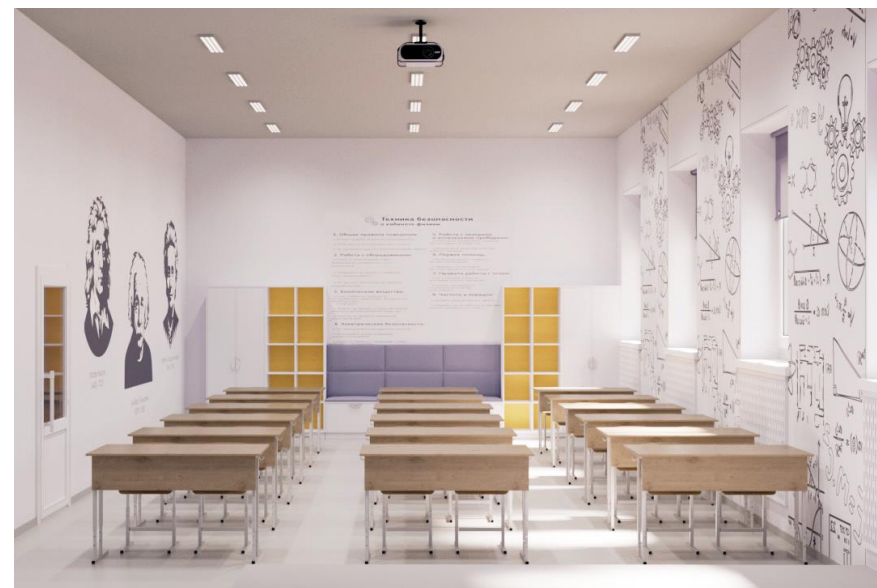

РАЗВЕРТКИ ПОМЕЩЕНИЙ

КАБИНЕТ ФИЗИКИ

Схема
расположения
плоскостей

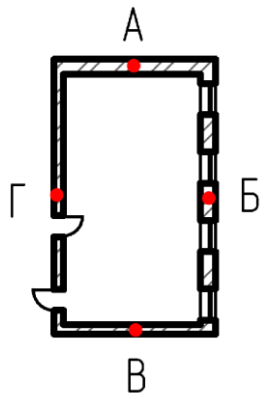

Карта
колеровки стен

NCS S 0300-N

NCS S 3020-R60B

Расположение
в структуре
здания
2 этаж

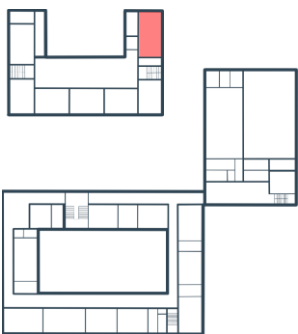

+4,200
+3,000
+2,200
0,000

А

Печать на панелях

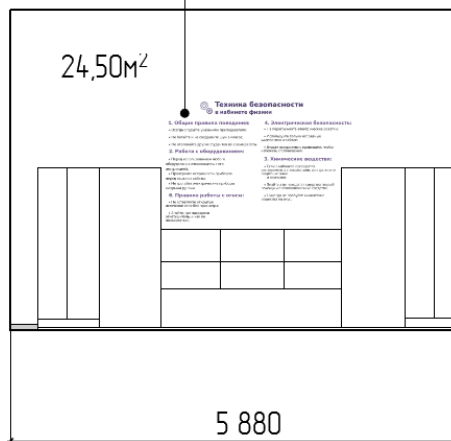

В

Б

Печать на панелях

Решетки на радиаторы

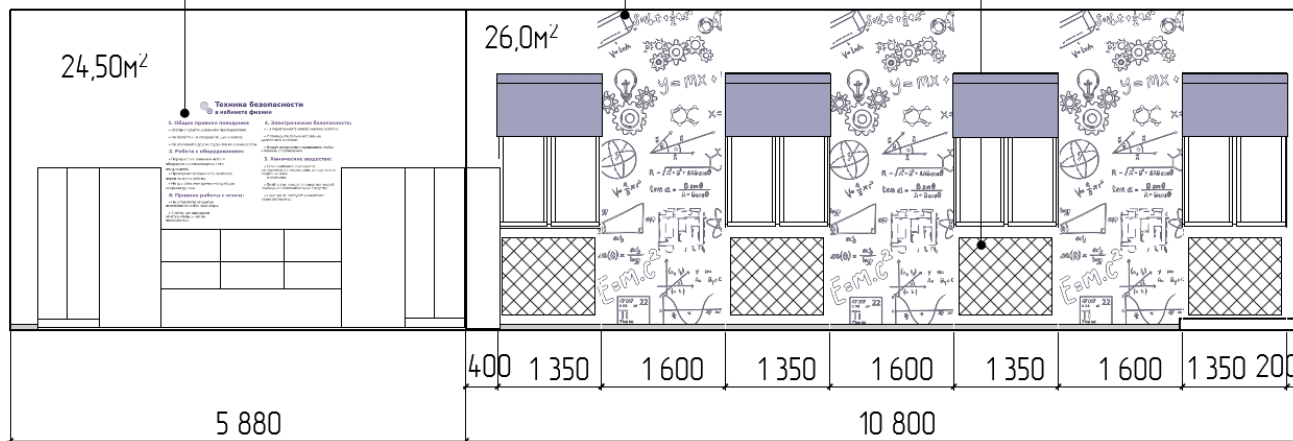

Г

Печать на панелях

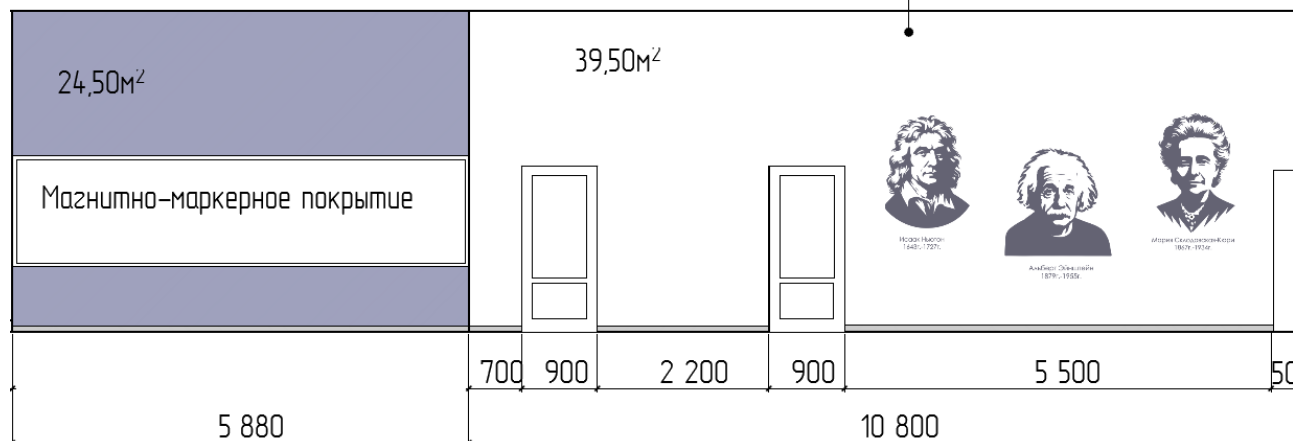

+2,800
+2,100
+0,900

ВИЗУАЛИЗАЦИЯ ПОМЕЩЕНИЯ И ПЛАНИРОВКА

ЛЕСТНИЦА НАЧАЛЬНОЙ ШКОЛЫ

Расположение
в структуре
здания
1/2 этаж



Планы лестничных
маршей

1 этаж

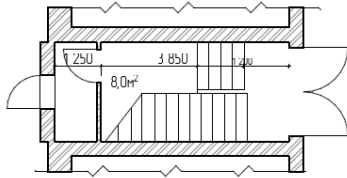

2 этаж

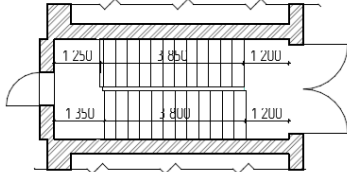

Планы
покрытия пола

1 этаж

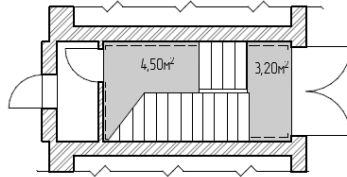

2 этаж

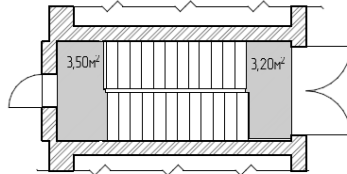

План привязки
осветительных
приборов

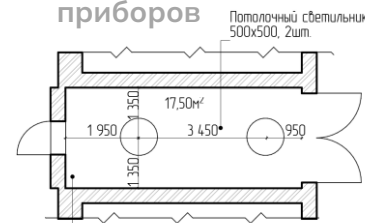

Выравнивание, покраска существующего
перекрытия краской DULUX Classic Colour
для стен и потолков (матовая белая)



ТРАНСФОРМАЦИЯ ПРОСТРАНСТВА: СОСТОЯНИЕ ДО И ПОСЛЕ МОДЕРНИЗАЦИИ

ЛЕСТНИЦА НАЧАЛЬНОЙ ШКОЛЫ

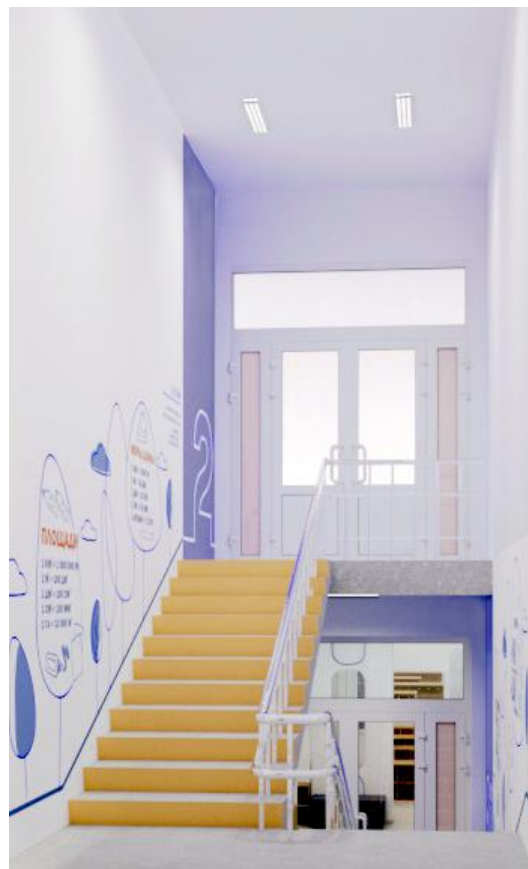

РАЗВЕРТКИ ПОМЕЩЕНИЙ

ЛЕСТНИЦА НАЧАЛЬНОЙ ШКОЛЫ

Схема
расположения
плоскостей

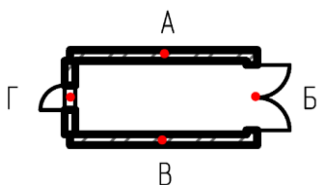

Карта
колеровки стен

NCS S 0300-N

NCS S 3020-R60B

NCS S 3030-R60B

NCS S 4050-R80B

NCS S 3040-Y50R

Расположение
в структуре
здания
1 этаж

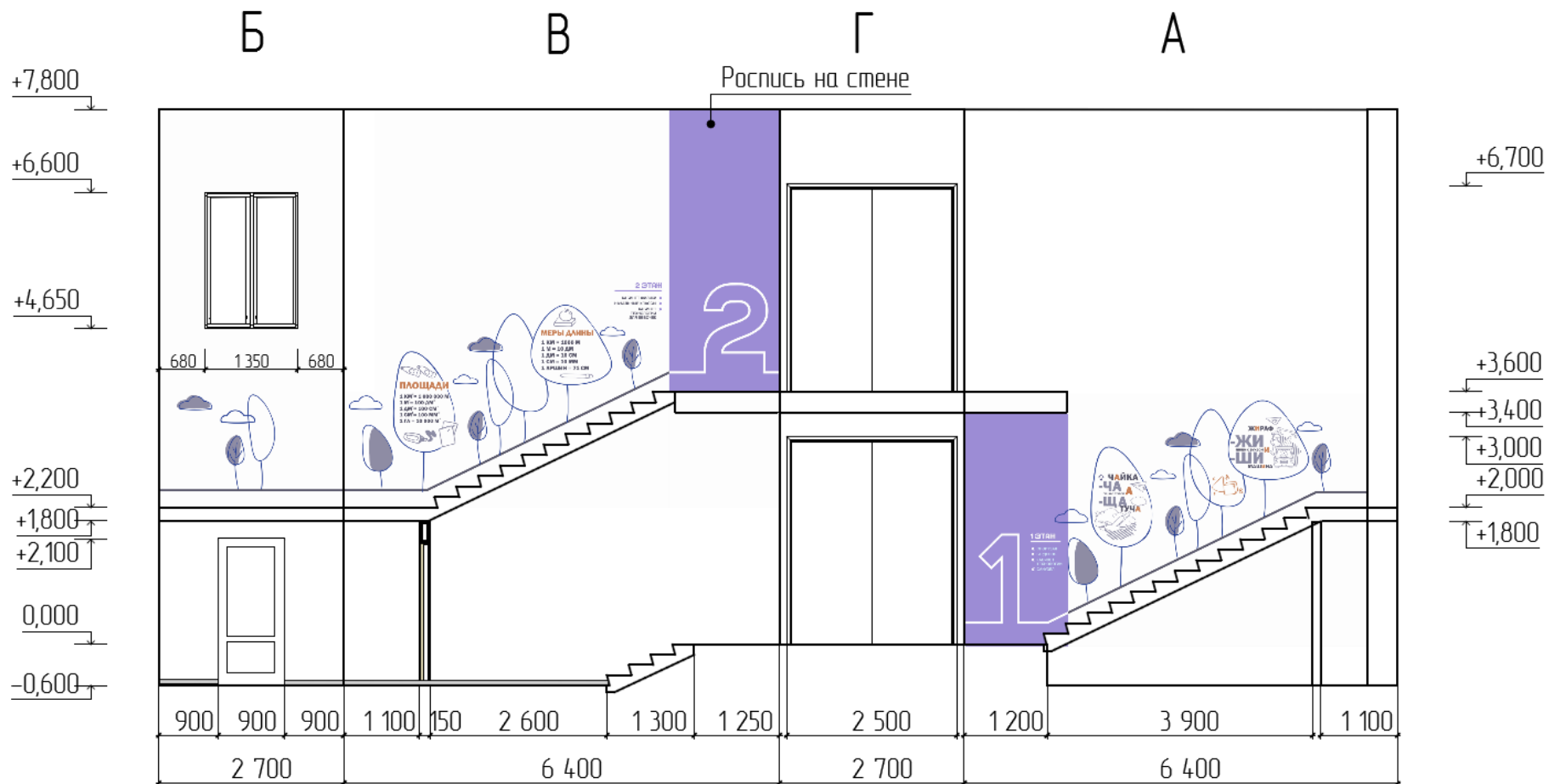

ЭЛЕМЕНТЫ ФИРМЕННОГО СТИЛЯ

РЕДИЗАЙН ГЕРБА

Исходная версия герба, созданная вручную, полностью отражала ценности школы (книга, голуби, полет к знаниям), но была сложна для тиражирования. Мы оставили концепцию нетронутой, но бережно доработали пластику рук-голубей и геометрию французского щита-книги. Герб обрел четкость вектора, и стал адаптирован для печати на любых носителях.

Исходная версия



Основная версия



МУНИЦИПАЛЬНАЯ СРЕДНЯЯ
ОБЩЕОБРАЗОВАТЕЛЬНАЯ ШКОЛА
ПГТ УРУША

Выворотка



МУНИЦИПАЛЬНАЯ СРЕДНЯЯ
ОБЩЕОБРАЗОВАТЕЛЬНАЯ ШКОЛА
ПГТ УРУША

Сине-белая версия



МУНИЦИПАЛЬНАЯ СРЕДНЯЯ
ОБЩЕОБРАЗОВАТЕЛЬНАЯ ШКОЛА
ПГТ УРУША



Горизонтальная версия

МУНИЦИПАЛЬНАЯ СРЕДНЯЯ
ОБЩЕОБРАЗОВАТЕЛЬНАЯ ШКОЛА
ПГТ УРУША

Палитра оттенков CMYK:



C95M60Y0K0



C60M40Y0K0



C23M15Y0K0



C0M23Y80K0

ШРИФТ: **Cakra Normal**

ЭЛЕМЕНТЫ ФИРМЕННОГО СТИЛЯ

БРЕНД-АЙДЕНТИКА В ИНТЕРЬЕРЕ



Входная зона: герб как смысловой акцент



Фрагмент декора (паттерн)



Главная концепция айдентики — флора и фауна Амурской области.

Природные мотивы региона отражены в графических элементах:

- Герб во входной зоне;
- Паттерн с елочками (отсылка к хвойной тайге);
- Информационный стенд в фирменных цветах.

Подобные решения формируют целостный образ школы пгт Уруша.

ЭЛЕМЕНТЫ ФИРМЕННОГО СТИЛЯ

ВИЗУАЛЬНЫЙ КОД

Поселок Уруша находится в самом сердце Амурской тайги, поэтому главной идеей визуального стиля стала связь школы с окружающей природой. Мы обратились к флоре и фауне этого сурового и красивого края, чтобы создать айдентику, которая будет понятной и родной для учеников, учителей и местных жителей.

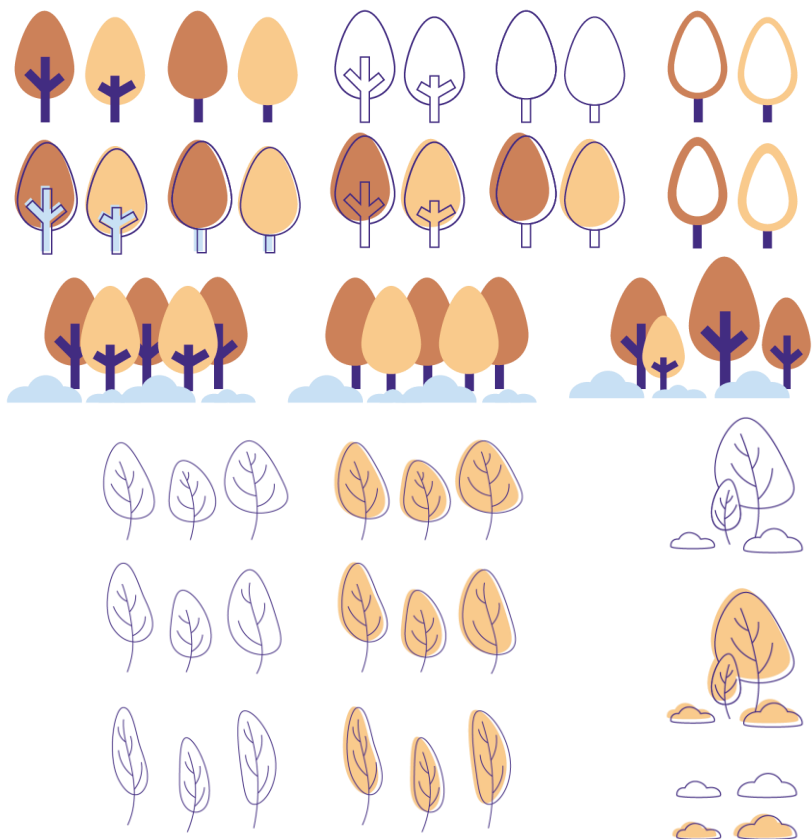

Паттерн из стилизованных ёлочек

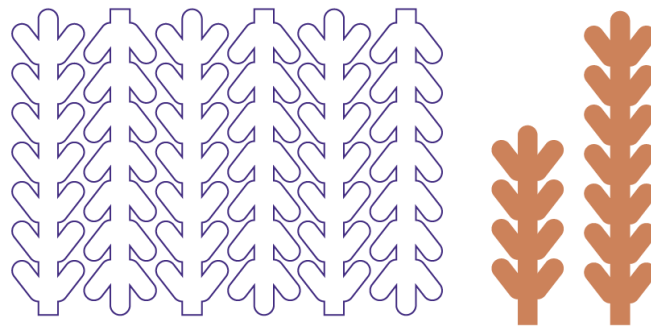

Все визуальные решения стилизованы и построены на отсылках к таежным образам:

- **Стилизованные деревья и елки** — лаконичные геометричные формы, напоминающие силуэты хвойных пород, растущих вокруг Уруши. Они создают ощущение устойчивости, роста и преемственности.
- **Следы животных** — графические отпечатки, отсылающие к фауне региона. Этот элемент добавляет динамику и символизирует присутствие «хозяев тайги», напоминая о бережном отношении к природе.
- **Природные паттерны** — ритмичное повторение элементов создает фактуру, похожую на лесную чащу или заснеженную тайгу.



Игровая графика для рекреации начальной школы

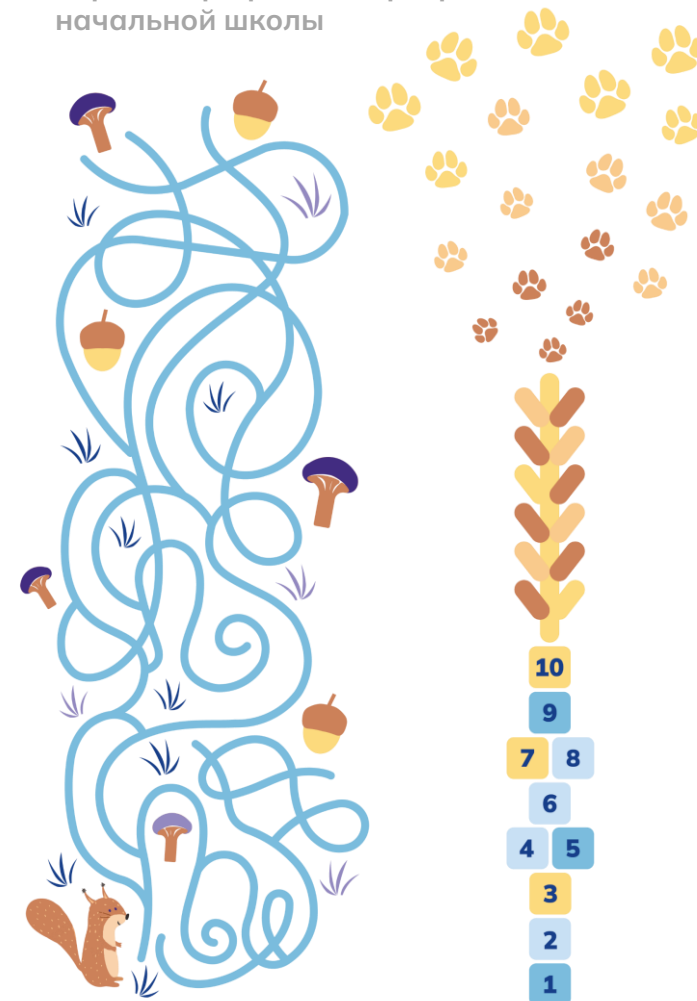

ЭЛЕМЕНТЫ ФИРМЕННОГО СТИЛЯ

БРЕНД-АЙДЕНТИКА В ИНТЕРЬЕРЕ

1. Стилизованные деревья с симметричными, правильными формами.
Для оформления стен в начальной школе и создания ритмичных паттернов.

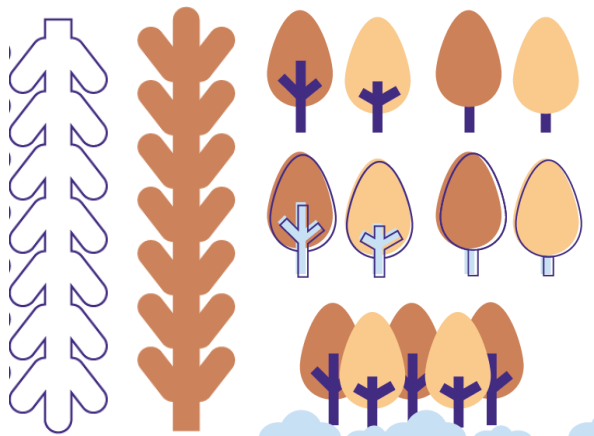

Выносной элемент: декоративный паттерн

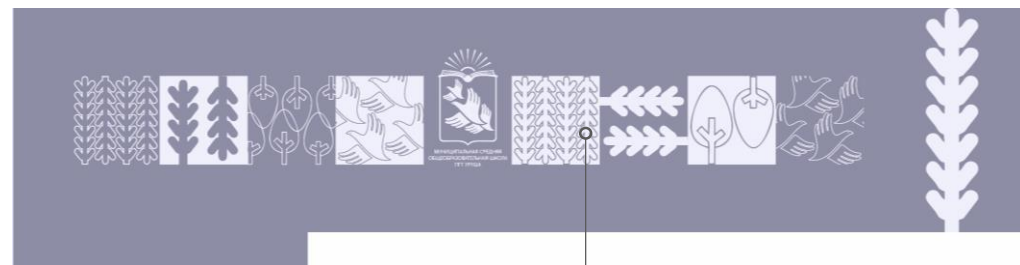

2. Деревья с «живыми», асимметричными формами.
Для визуального оформления рекреаций и кабинетов старшей школы. Символ роста, индивидуальности и естественной изменчивости.

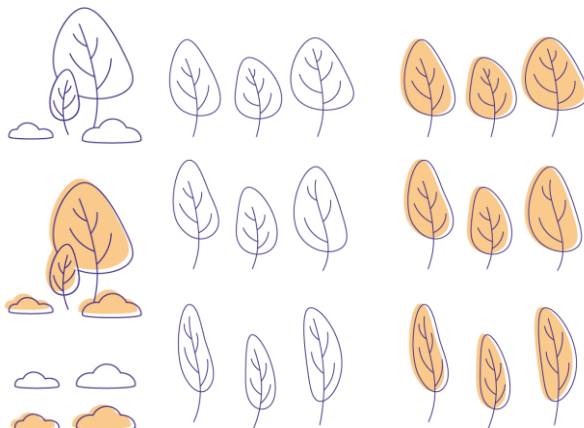

ЭЛЕМЕНТЫ ФИРМЕННОГО СТИЛЯ

БРЕНД-АЙДЕНТИКА В ДОКУМЕНТАХ

Разработанный герб легко тиражируется и наносится на любые носители — от бланков и конвертов до внутренней документации школы.

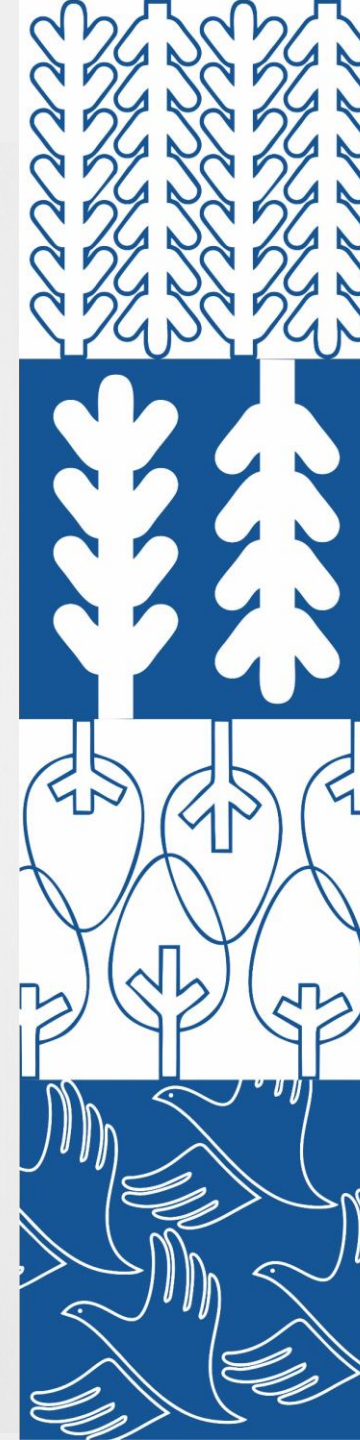
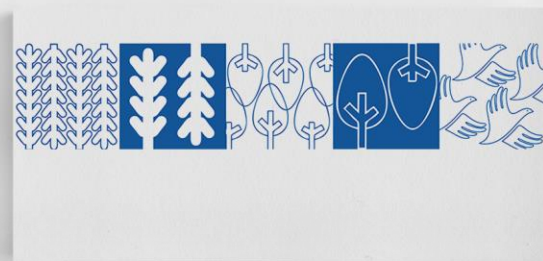
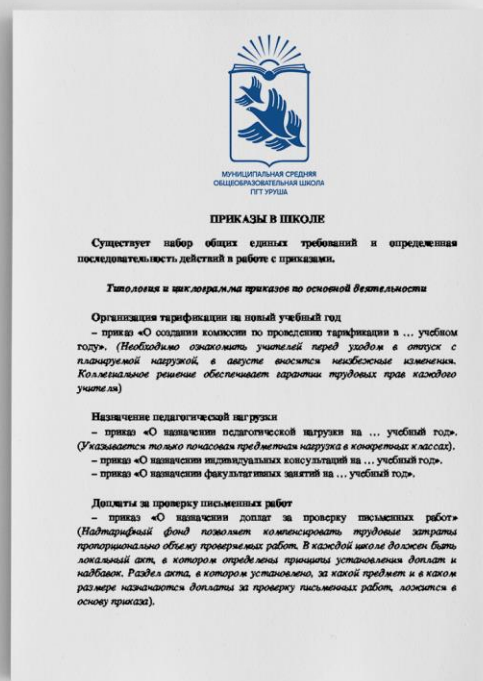

ЭЛЕМЕНТЫ ФИРМЕННОГО СТИЛЯ

ОТ ПАТТЕРНА - К МЕРЧУ



Паттерн
на
текстиле



Фирменный паттерн и герб
на сумке



Квадратная композиция
паттерна



Шеврон

Горизонтальная композиция паттерна



ЭЛЕМЕНТЫ ФИРМЕННОГО СТИЛЯ

MASKOT

За основу маскотов взята уникальная природа родного края — суровая и величественная тайга Амурской области. Героями стали характерные обитатели этих мест:

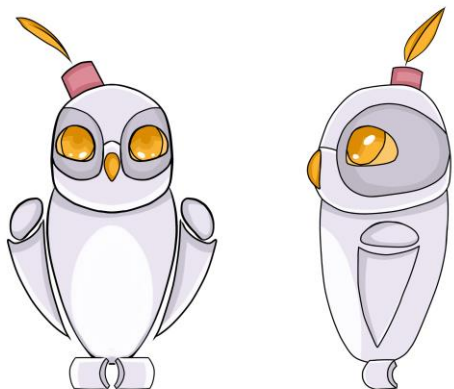

- **СОВЕНОК** — символ опыта, цели и свободы. Он олицетворяет старшеклассников, которые уже многое узнали, научились мыслить масштабно и теперь готовятся к большому полёту во взрослую жизнь. Он, как опытный страж тайги, видит горизонт и уверенно движется к нему, открывая новые земли.

- **ЛИСЕНОК** — символ чистого листа и первого опыта. Также, как и ученики начальной школы, он только начинает оставлять свой первый след в школьной жизни. Он любопытный, наивный, пушистый и очень старательный. Весь мир для него — загадка, и он делает свои маленькие, но важные открытия каждый день.



Маскоты с характером



Взаимодействие
маскотов



ЭЛЕМЕНТЫ ФИРМЕННОГО СТИЛЯ

MASKOT - МЕРЧ Чтобы герои стали ещё ближе, разработана линейка школьного мерча. Теперь Лисенок и Совенок могут сопровождать учеников каждый день.

Мягкие
игрушки



Брелоки



НОСИ ТАЙГУ
С СОБОЙ!

Стикеры



Шевроны



Кружка



БЛАГОУСТРОЙСТВО ТЕРРИТОРИИ

ФУНКЦИОНАЛЬНОЕ ЗОНИРОВАНИЕ УЧАСТКА

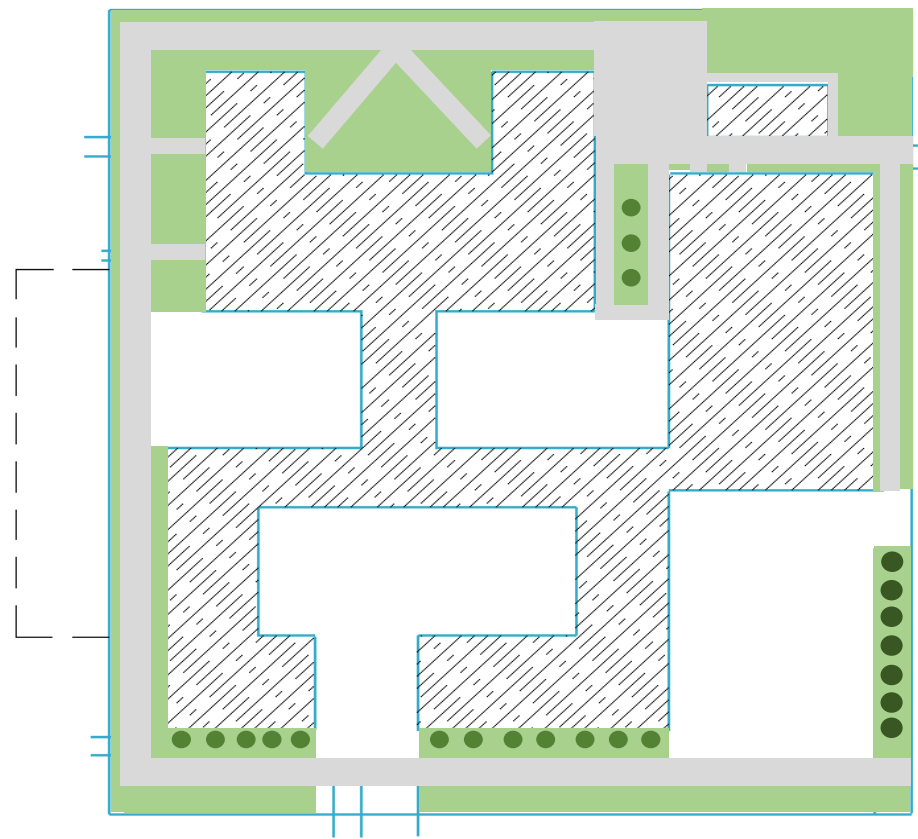
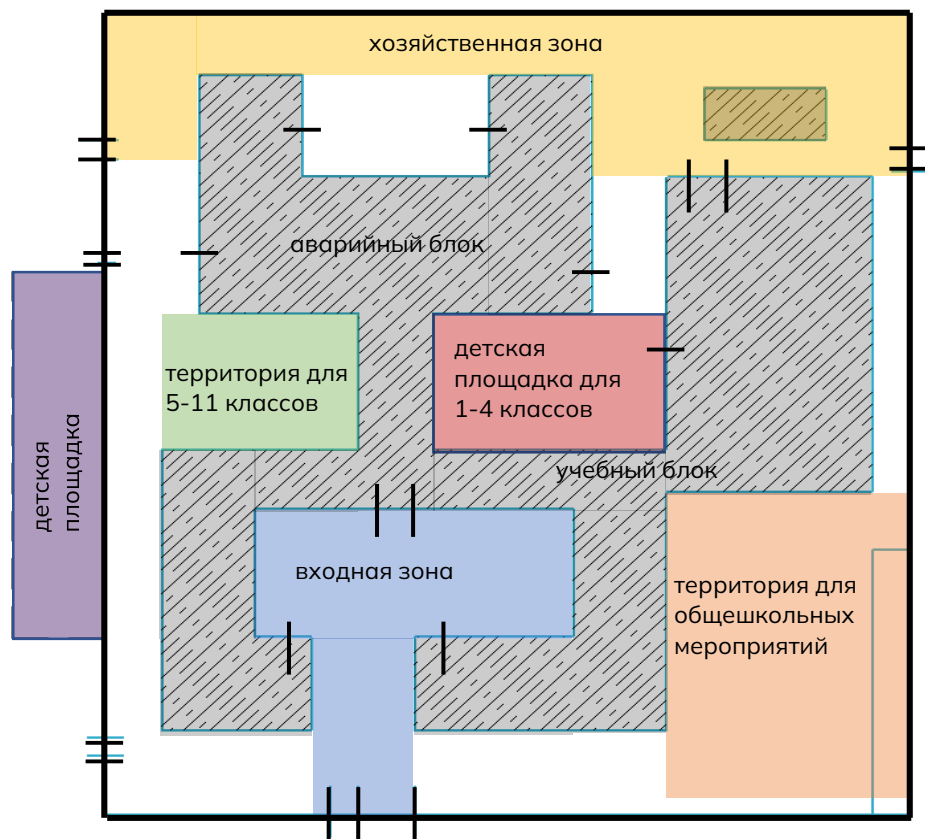

- Газон
- Ель обыкновенная
- Можжевельник

БЛАГОУСТРОЙСТВО ТЕРРИТОРИИ

СХЕМА ГЕНЕРАЛЬНОГО ПЛАНА

Покрытие из резиновой крошки с рисунком



Покрытие из бетонной плитки

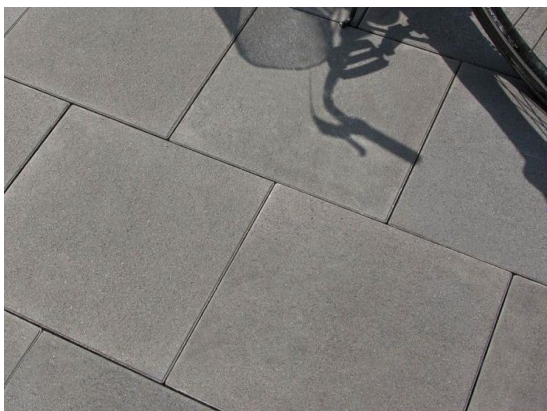

Тротуарное покрытие из бетонной плитки

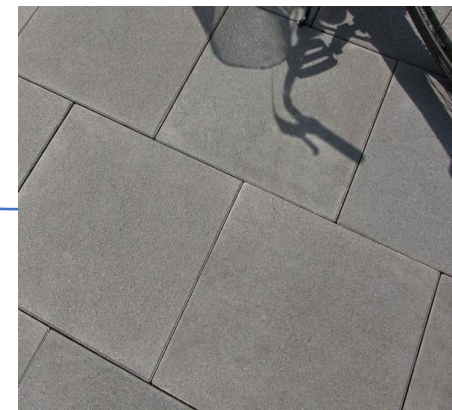

Укрытие от солнца зона общения

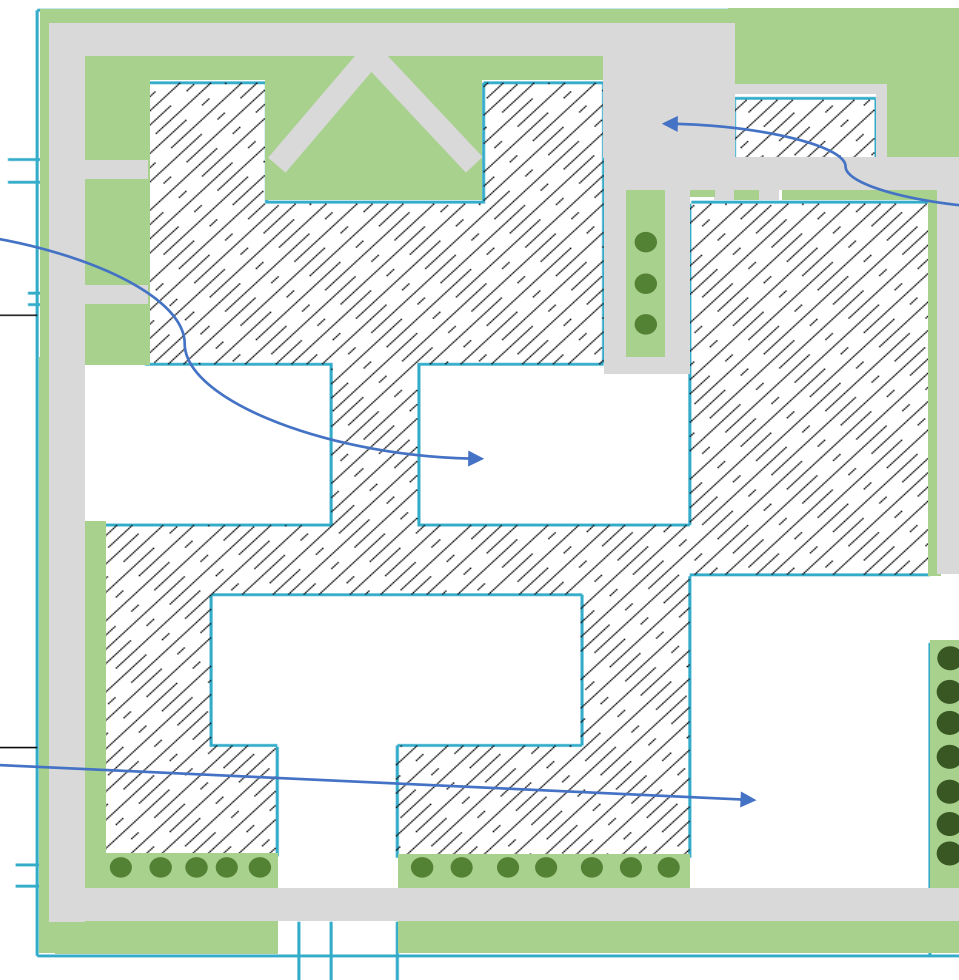

БЛАГОУСТРОЙСТВО ТЕРРИТОРИИ

ДЕТСКАЯ ПЛОЩАДКА ДЛЯ 1-4 КЛАССОВ

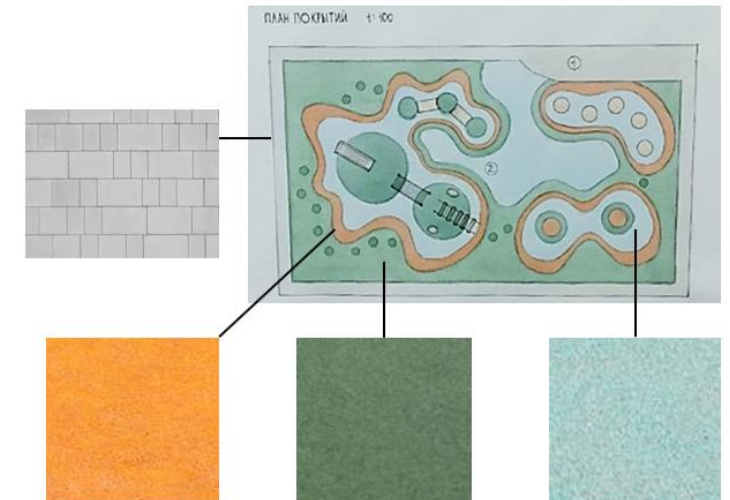
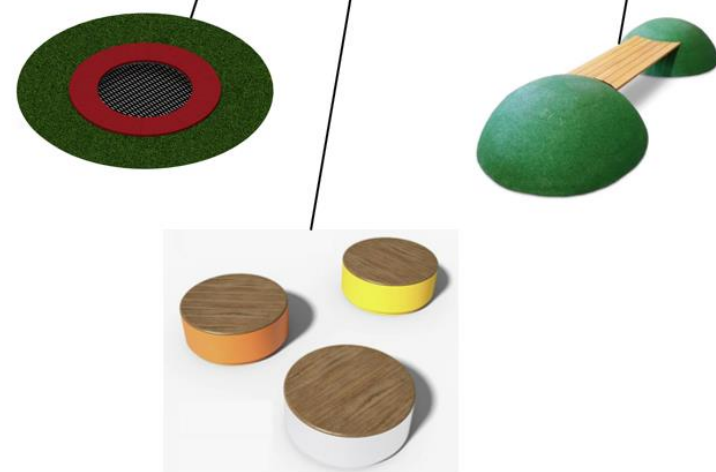
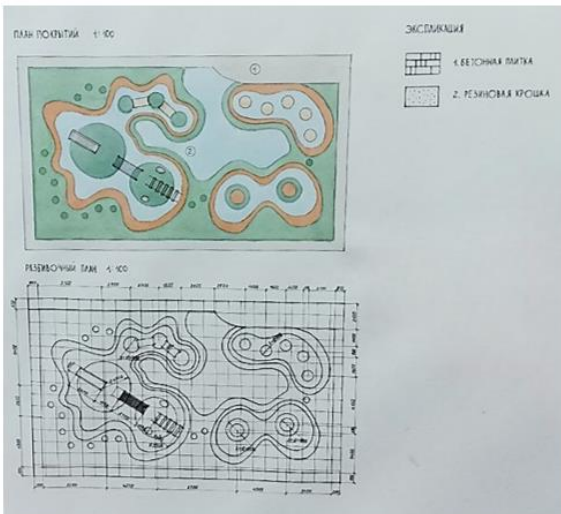
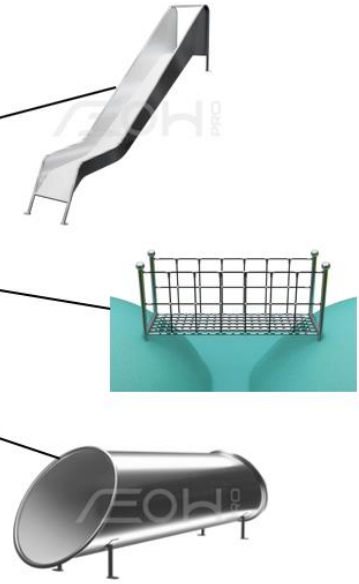
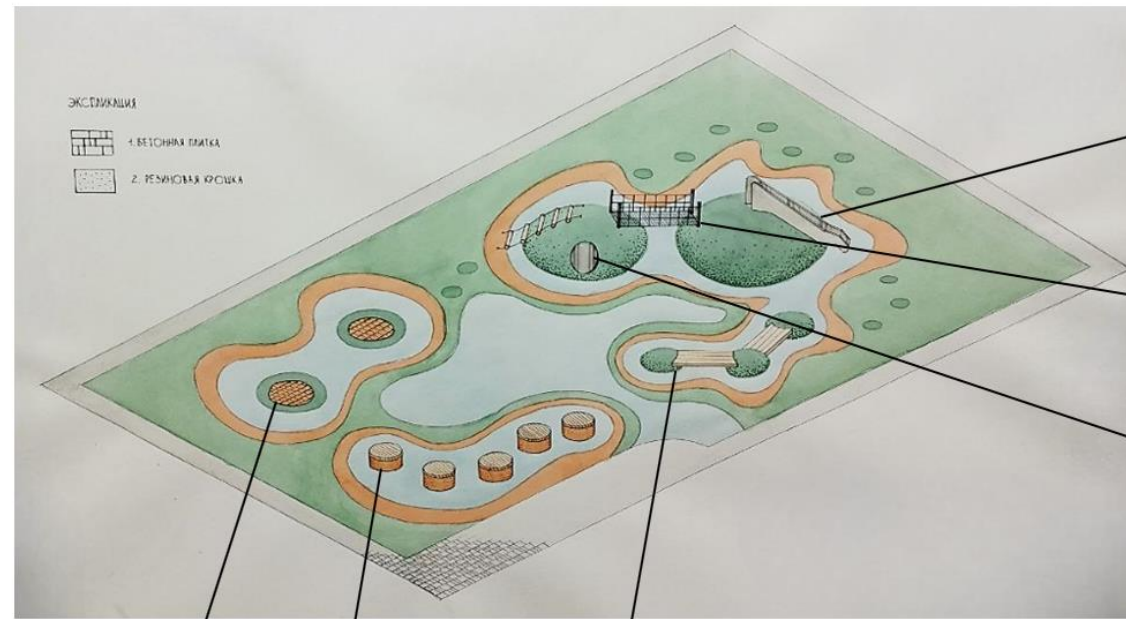
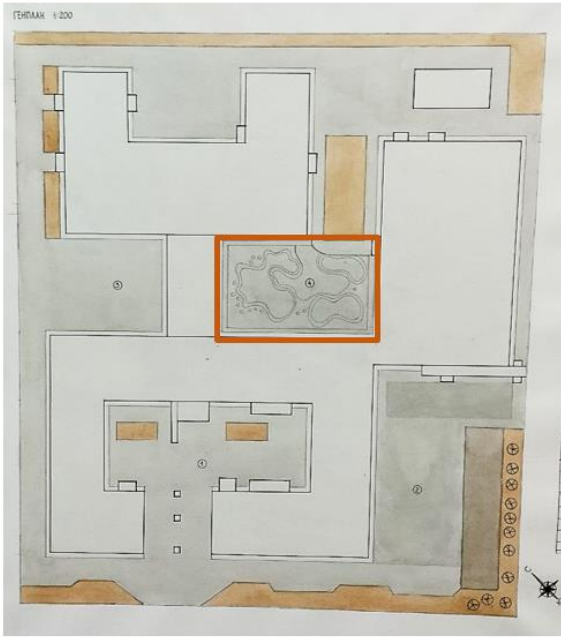

Благоустройство территории

Территория для общешкольных мероприятий

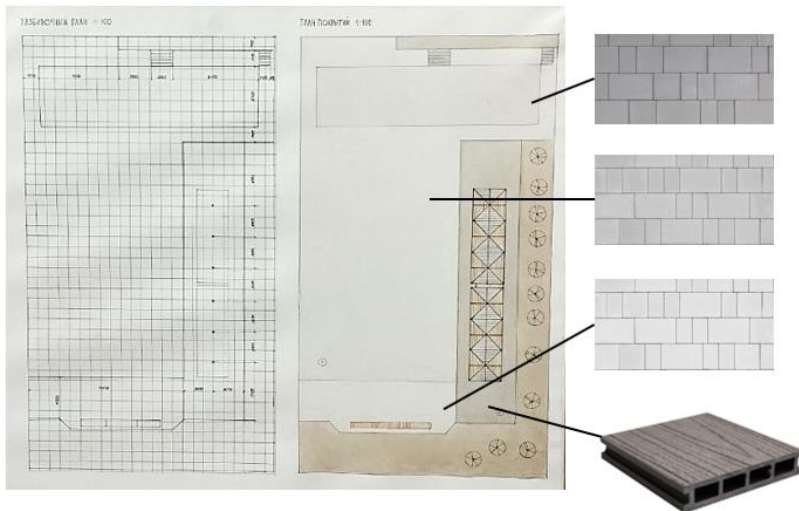
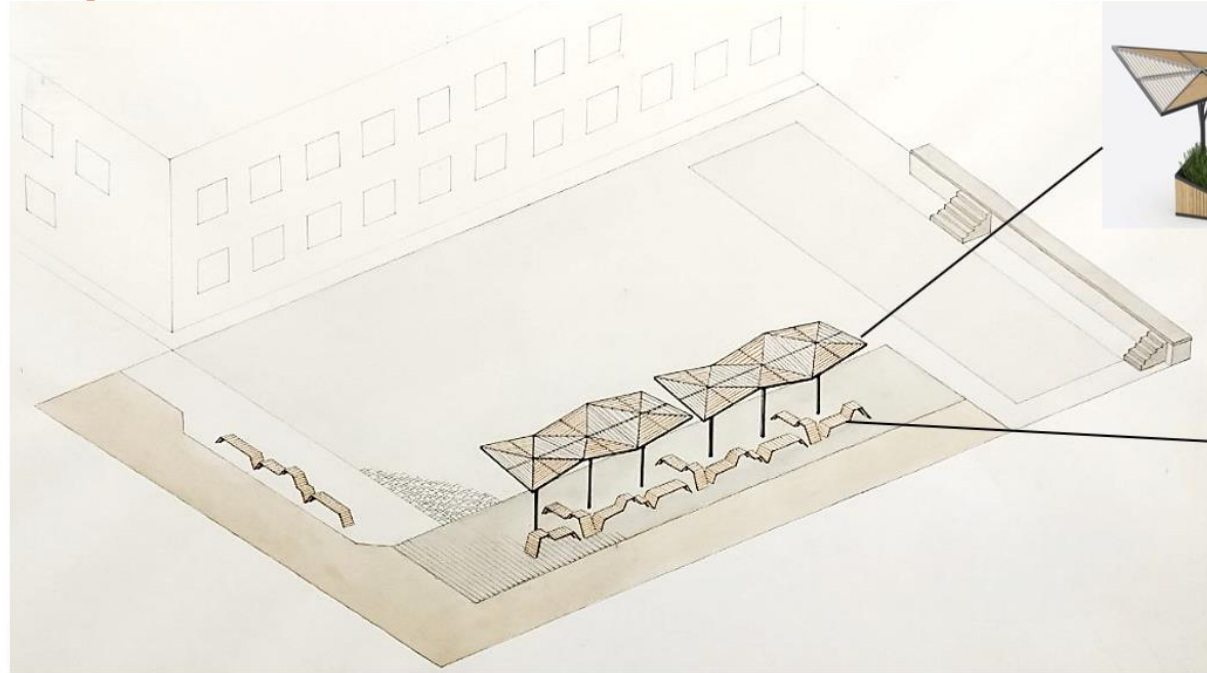
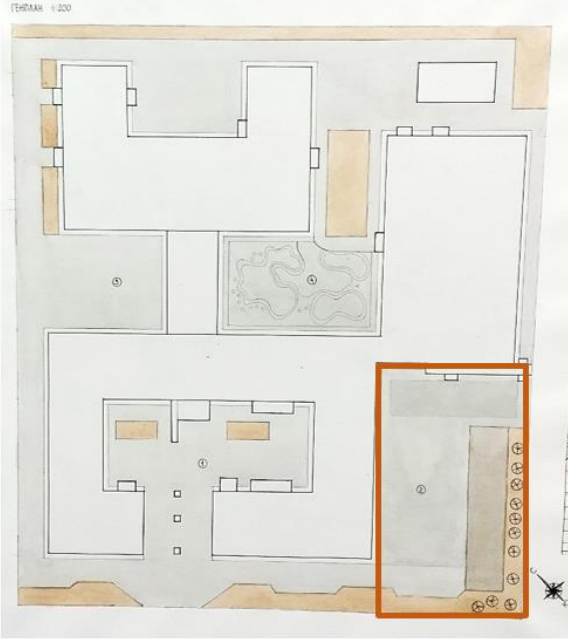

БЛАГОУСТРОЙСТВО ТЕРРИТОРИИ

ВХОДНАЯ ЗОНА

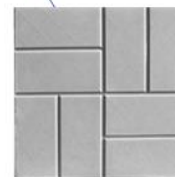
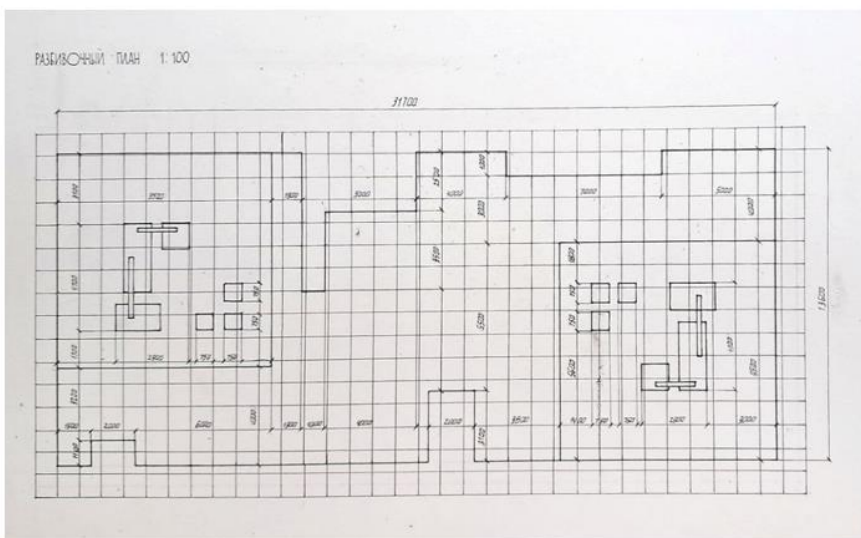
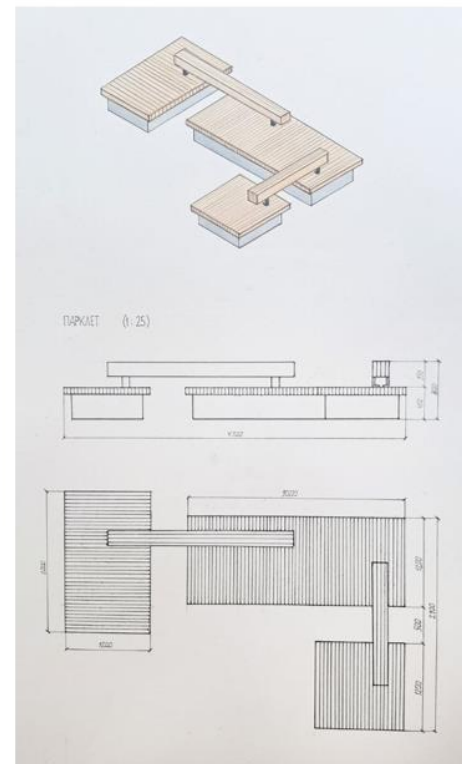
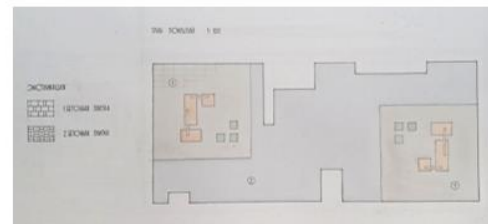
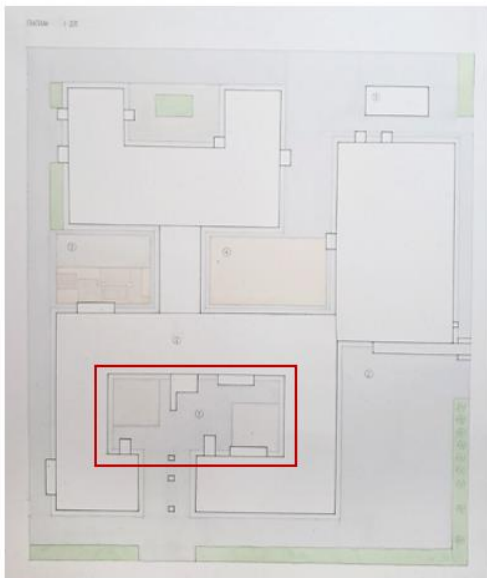

БЛАГОУСТРОЙСТВО ТЕРРИТОРИИ

ТЕРРИТОРИЯ ДЛЯ 5-11 КЛАССОВ

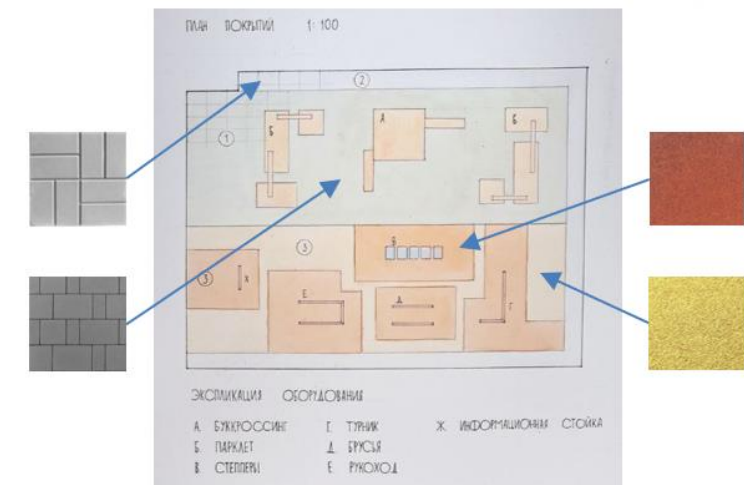
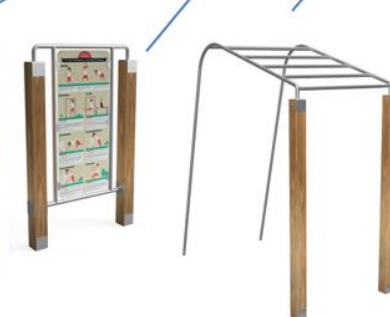
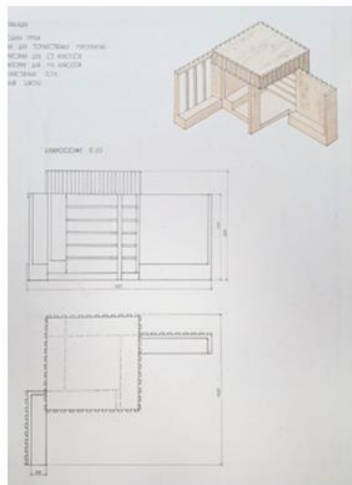
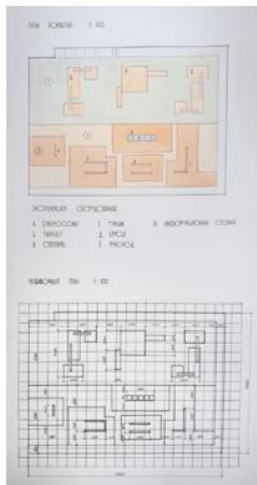
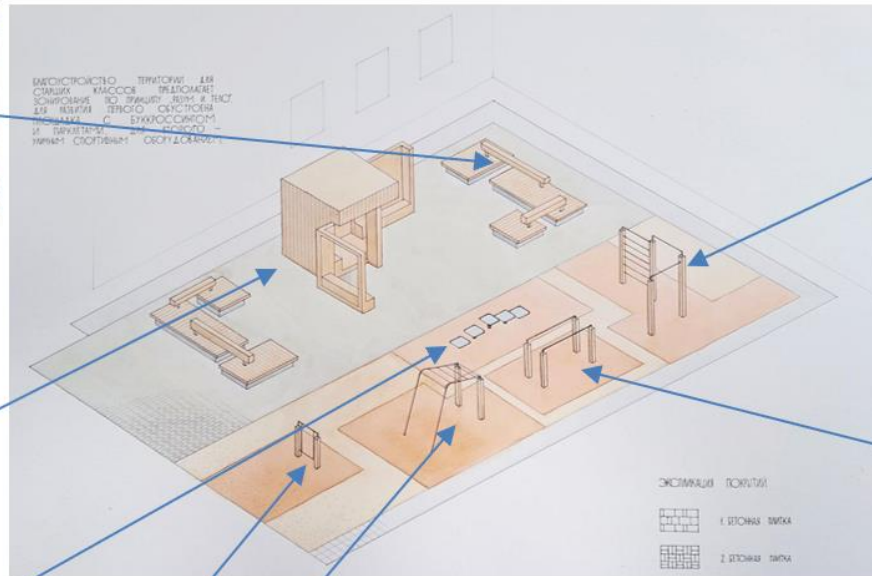
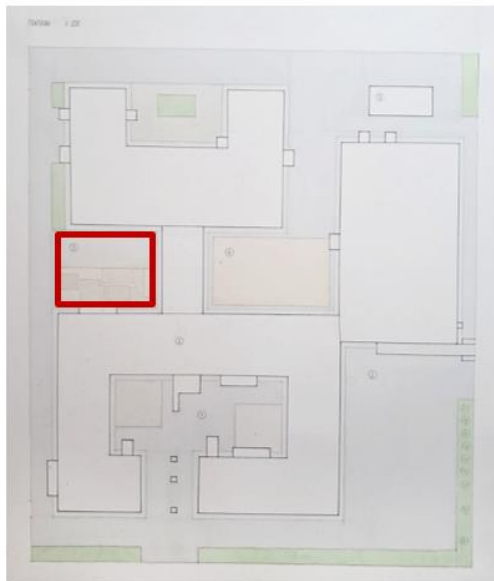

КОМАНДА ПРОЕКТА

ХАРИНА
ЕКАТЕРИНА

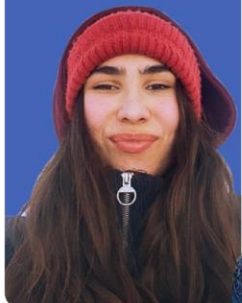

БЕЛЯЙ
ДАРЬЯ



НЕМЧИНОВА
ТАТЬЯНА



КОРОБИЙ
ЕЛЕНА
БОРИСОВНА

+7 (924) 670-29-24



РАХМАНОВА
АННА
ВЛАДИМИРОВНА

+7 (924) 673-63-26



ДЕНИСОВА
АННА



РЯБОВА
КСЕНИЯ



САЙДЕЛЬ
ДАНИИЛ



ДИЗАЙН ИНТЕРЬЕРА

ЧЕРЕДИНА
АНАСТАСИЯ



ЛУГАНСКАЯ
СОФЬЯ



СТАНИШЕВСКАЯ
ЛЮБОВЬ
СЕРГЕЕВНА

+7 (924) 673-44-98



КАРИМОВА
ИРИНА
СЕРГЕЕВНА

+7 (914) 597-35-28



СВИСТИЛЬНИК
МАРГАРИТА



БЕГУНОВА
ЭЛИНА



ГРАФИЧЕСКИЙ ДИЗАЙН / ДИЗАЙН СРЕДЫ